



MICROSITE SCHULBERATUNG

Staatliche Schulberatungsstellen

Stand: 28.01.2026



Inhaltsverzeichnis

Die Staatlichen Schulberatungsstellen	6
Mittelfranken	7
Unser Beratungsangebot	7
Ansprechpersonen und regionale Angebote	8
Aktuelles	8
Kontakt, Anfahrt und Öffnungszeiten	8
Hinweise zur Barrierefreiheit	9
Interner Bereich	9
Ansprechpersonen	10
Leitung und Sekretariat	10
Ansprechpersonen nach Schularten	12
Ansprechpersonen bei besonderen Themen	16
Beratungslehrkräfte, Schulpsychologinnen und Schulpsychologen an den Schulen	21
Regionale Angebote	24
Informationen und wichtige Termine	24
Fortbildungsangebote	26
München Stadt und Landkreis	29
Kontakt und Öffnungszeiten	29
Anfahrt	30
Ansprechpersonen und regionale Angebote	31
Ansprechpersonen	32
Leitung	32
Ansprechpersonen nach Schularten	33
Ansprechpersonen für besondere Themen	38
Regionale Angebote	45
Dienstbesprechungen und Kurzkonferenzen	45
Regionale Fortbildungen	47
LehrKraftStärken	47
Inklusion	54
Mobbing	56
Besondere Begabungen	58
Demokratie und Toleranz Extremismusprävention	60
Krisenintervention	62
Niederbayern	64
Kontakt	64
Öffnungszeiten	69
Ansprechpersonen	69
Regionale Angebote	69
Anreise / Barrierefreier Zugang	69
Außerschulische Unterstützungsangebote	70

Interner Bereich	71
Ansprechpersonen	72
Leitung und Sekretariat	73
Ansprechpersonen der einzelnen Schularten	76
Ansprechpersonen für besondere Aufgaben	91
Regionale Ansprechpersonen	99
Datenschutzbeauftragte	100
Regionale Angebote	101
Aktuelles	102
Informationen zur Einschulung und zum Übertritt	102
Fortbildungen	103
Dienstbesprechungen	107
Reisekostenabrechnung	107
Oberbayern-Ost	109
Aktuelles	110
Kontakt und Erreichbarkeit	110
Anfahrt und Barrierefreiheit	111
Ansprechpersonen und regionale Angebote	112
Ansprechpersonen	113
Leitung und Sekretariat	113
Ansprechpersonen nach Schularten	116
Ansprechpersonen für besondere Aufgaben	126
Regional tätige Beratungslehrkräfte, Schulpsychologinnen und Schulpsychologen an den Schulen in Oberbayern-Ost	133
Regionale Angebote	135
Lehrkräfte und Schulen	135
Führungskräfte	137
Dienstbesprechungen und Fortbildungsveranstaltungen	137
Beratungslehrkräfte, Schulpsychologinnen und Schulpsychologen	138
Oberbayern-West	140
Kontakt	141
Öffnungszeiten des Sekretariats	142
Ansprechpersonen und regionale Angebote	142
Zuständigkeit - Barrierefreier Zugang -Lageplan - Datenschutz	142
Ansprechpersonen	147
Leitung und Verwaltung	147
Mitarbeiterinnen und Mitarbeiter für die einzelnen Schularten	151
Ansprechpersonen für besondere Aufgaben	163
Regionale Angebote	175
Thematische Angebote	175
Angebote für Berater und Beraterinnen	179
Oberfranken	181
Herzlich willkommen!	181
Aktuelles	182
Kontakt und Öffnungszeiten	187

Anfahrt	188
Ansprechpersonen und regionale Angebote	188
Datenschutz	188
Interner Bereich	189
Ansprechpersonen	190
Leitung und Verwaltung	190
Mitarbeiterinnen und Mitarbeiter für die einzelnen Schularten	191
Ansprechpersonen für besondere Aufgaben	197
Schulpsychologinnen und Schulpsychologen an den Schulen	203
Beratungslehrkräfte an den Schulen	204
Regionale Angebote	207
Dienstbesprechungen und Fortbildungsveranstaltungen	207
Oberpfalz	209
Aktuelles	210
Kontakt	210
Öffnungszeiten Sekretariat	211
Anfahrt	211
Hinweise zur Barrierefreiheit	212
Ansprechpersonen	214
Leitung und Sekretariat	214
Mitarbeiterinnen und Mitarbeiter für die einzelnen Schularten	218
Ansprechpersonen für besondere Aufgaben	231
Beratungslehrkräfte, Schulpsychologinnen und Schulpsychologen an den Schulen	245
Regionale Angebote	246
Informationen aus den besonderen Aufgabenfeldern	246
Fortbildungsangebote	247
Schwaben	249
Herzlich willkommen!	249
Kontakt und Erreichbarkeit	250
Aktuelles	251
Ansprechpersonen und regionale Angebote	251
Hilfestellungen	252
Interner Bereich	252
Ansprechpersonen	253
Leitung und Sekretariat	253
Ansprechpersonen nach Schularten	256
Ansprechpersonen bei besonderen Themen	268
Regionale Angebote	287
Dienstbesprechungen	288
Fortbildungsangebote	289
Unterfranken	292
Kontakt	293
Anreise	294

Ansprechpersonen und regionale Angebote	294
Aktuelles	294
Datenschutz	296
Ansprechpersonen	297
Leitung und Sekretariat	297
Ansprechpersonen an der Schulberatungsstelle	299
Ansprechpersonen an den Schulen	306
Besondere Begabungen	307
Inklusion	309
Migration	310
Mit Mut gegen Mobbing	310
Krisenintervention	311
Demokratie & Toleranz	312
LehrKraftStärken	313
MindMatters	314
Weiterbildung zur Beratungslehrkraft	314
Regionale Angebote	316

Die Staatlichen Schulberatungsstellen



Wir sind ganz in Ihrer Nähe

In jedem Regierungsbezirk befindet sich eine Staatliche Schulberatungsstelle. In Oberbayern gibt es drei Staatliche Schulberatungsstellen: West, Ost und München Stadt und Landkreis.

An den Staatlichen Schulberatungsstellen arbeiten besonders erfahrene Beratungslehrkräfte, Schulpsychologinnen und Schulpsychologen aus allen Schularten. Sie unterstützen insbesondere bei Fragestellungen, die über eine einzelne Schule hinausgehen.

Besondere Beauftragungen

An den Staatlichen Schulberatungsstellen werden außerdem besondere Beauftragungen im Bezirk koordiniert. Das sind:

→ LehrKraftStärken

<https://www.km.bayern.de/https://www.km.bayern.de/themen-und-anlaesse/lehrkraftstaerke>
n

→ Krisenintervention

<https://www.km.bayern.de/https://www.km.bayern.de/themen-und-anlaesse/kriseninterventi>
on

→ Präventionsprogramm „Mit Mut gegen Mobbing“

<https://www.km.bayern.de/https://www.km.bayern.de/themen-und-anlaesse/mobbing-und-c>
ybermobbing

→ Extremismusprävention „Demokratie und Toleranz“

<https://www.km.bayern.de/https://www.km.bayern.de/themen-und-anlaesse/demokratie-un>
d-toleranz-extremismuspraevention

→ Inklusionsberatung

<https://www.km.bayern.de/https://www.km.bayern.de/themen-und-anlaesse/inklusion>



Zentral gelegen: Die Staatliche Schulberatungsstelle in Nürnberg ©privat

Herzlich willkommen!

Wir beraten

→ [Schülerinnen und Schüler](#)

<https://www.km.bayern.de/ueber-uns#fuer-schuelerinnen-und-schueler> ,

→ [Eltern und Erziehungsberechtigte](#)

<https://www.km.bayern.de/ueber-uns#fuer-erziehungsberechtigte> sowie

→ [Lehrkräfte](#)

<https://www.km.bayern.de/ueber-uns#fuer-lehrkraefte> aller Schulen in Mittelfranken.

Unser Beratungsangebot ist **neutral, streng vertraulich, lösungsorientiert, für alle Schularten, kostenfrei und freiwillig.**

Die → [Ansprechpersonen](#)

<https://www.km.bayern.de/https://www.km.bayern.de/staatliche-schulberatungsstellen/mitte-lfranken/ansprechpersonen> der Staatlichen Schulberatungsstelle für Mittelfranken

informieren und beraten Sie kompetent bei sämtlichen → [schulischen Fragestellungen](#)

<https://www.km.bayern.de/https://www.km.bayern.de/themen-und-anlaesse> :

Beispielsweise zur Schullaufbahn im bayerischen Bildungssystem, zu Lern- und Leistungsschwierigkeiten, bei Fragen der Inklusion und zu Verhaltensauffälligkeiten.

Darüber hinaus bieten wir auch Systemberatung für Schulleitungen und die fachliche Betreuung der Beratungslehrkräfte, Schulpsychologinnen und Schulpsychologen an.

Aktuelles

LehrKraftStärken

Wochen der Lehrgesundheit im November und Dezember 2025



Angebote der Lehrgesundheit

</download/4-24-10/Angebote-der-LG-in-den-Wochen-der-Lehrgesundheit-im-November-und-Dezember-2025.jpg>

Kontakt

Vereinbaren Sie Termine für Beratungsgespräche telefonisch direkt mit den

→ [Ansprechpersonen](#)

<https://www.km.bayern.de/https://www.km.bayern.de/staatliche-schulberatungsstellen/mitte-lfranken/ansprechpersonen> oder über das Sekretariat.

Staatliche Schulberatungsstelle Mittelfranken

Glockenhofstraße 51
90478 Nürnberg

Telefon: [0911 58676-10](tel:09115867610)

Fax: 0911 58676-30

E-Mail: verwaltung@schulberatung-mittelfranken.de

Web:

[Kontakt als vCard speichern](#)

Bitte beachten Sie, dass bei Anfragen per E-Mail der Datenschutz nicht in gleicher Weise zugesichert werden kann wie bei telefonischen oder postalischen Anfragen.

[→Anfahrt \(BayernAtlas\)](#)

Erreichbarkeit Sekretariat

Montag bis Donnerstag: 08:00 Uhr - 16:00 Uhr

Freitag: 08:00 Uhr - 14:00 Uhr

Hinweis auf fehlende Barrierefreiheit

Sehr geehrte Ratsuchende, liebe Kolleginnen und Kollegen, zu unserer Dienststelle gibt es bedauerlicherweise keinen barrierefreien Zugang. Bitte nehmen Sie daher gegebenenfalls vor Beratungsterminen oder Veranstaltungen [→ telefonisch](#)

<https://www.km.bayern.detel:+499115867610> oder per [→ E-Mail](#)

<https://www.km.bayern.demailto:verwaltung@schulberatung-mittelfranken.de> rechtzeitig Kontakt mit uns auf, so dass wir uns in geeigneten Räumlichkeiten treffen können.

[→ Kontakt zur / zum Datenschutzbeauftragten](#)

<https://www.km.bayern.dedatenschutz@hans-sachs-gymnasium.de>

[→Interner Bereich](#)

Ansprechpersonen

Leitung und Sekretariat

Leitung der Staatlichen Schulberatungsstelle für Mittelfranken



Dr. Reinhard Zehnter
Leiter

Telefon: [0911 586761-0](tel:09115867610)

Fax:

E-Mail: zehnter@schulberatung-mittelfranken.de

Web:

[Kontakt als vCard speichern](#)

Marion Müller

Stellvertretende Leiterin

Telefon: [0911 58676-17](tel:09115867617)

Fax:

E-Mail: mueller@schulberatung-mittelfranken.de

Web:

Erreichbarkeit:

Dienstag und Freitag, 10:00 Uhr - 12:00 Uhr

Mittwoch und Donnerstag, 13:30 Uhr - 15:00 Uhr

[Kontakt als vCard speichern](#)

Sekretariat**Renate Kauschke**

Verwaltungsangestellte

Telefon: [0911 58676-10](tel:09115867610)

Fax: 0911 58676-30

E-Mail: verwaltung@schulberatung-mittelfranken.de

Web:

[Kontakt als vCard speichern](#)

Astrid Schiller

Verwaltungsangestellte

Telefon: [0911 58676-10](tel:09115867610)

Fax: 0911 58676-30

E-Mail: verwaltung@schulberatung-mittelfranken.de

Web:

[Kontakt als vCard speichern](#)

Irina Krawtschuk
Verwaltungsangestellte

Telefon: [0911 58676-10](tel:09115867610)

Fax: 0911 58676-30

E-Mail: verwaltung@schulberatung-mittelfranken.de

Web:

[Kontakt als vCard speichern](#)

Ansprechpersonen nach Schularten

Grund- und Mittelschule

Bernd Jonas

Zentraler Beratungslehrer für Grund- und Mittelschulen

Telefon: [0911 58676-25](tel:09115867625)

Fax:

E-Mail: jonas@schulberatung-mittelfranken.de

Web:

Erreichbarkeit:

Dienstag und Donnerstag, 10:00 Uhr - 12:00 Uhr

[Kontakt als vCard speichern](#)

Dipl.-Psych. Dr. Gudula Ostrop

Zentrale Schulpsychologin für Grund- und Mittelschulen

Telefon: [0911 58676-18](tel:09115867618)

Fax:

E-Mail: ostrop@schulberatung-mittelfranken.de

Web:

Erreichbarkeit:

Dienstag, Mittwoch und Donnerstag, 10:00 Uhr - 12:00 Uhr

[Kontakt als vCard speichern](#)

Schulen zur sonderpädagogischen Förderung**Kathrin Voll**

Zentrale Beratungslehrerin für Förderschulen

Telefon: [0911 58676-19](tel:09115867619)

Fax:

E-Mail: voll@schulberatung-mittelfranken.de

Web:

Erreichbarkeit:

Montag und Mittwoch, 10:00 Uhr - 11:30 Uhr

[Kontakt als vCard speichern](#)

Katrin Engmann

Zentrale Schulpsychologin für Förderschulen

Telefon: [0911 58676-14](tel:09115867614)

Fax:

E-Mail: engmann@schulberatung-mittelfranken.de

Web:

Erreichbarkeit:

Montag 10:00 Uhr - 12:00 Uhr

Dienstag 14:30 Uhr - 15:30 Uhr

[Kontakt als vCard speichern](#)

Realschule

Julia Hofmann

Zentrale Beratungslehrerin für Realschulen

Telefon: [0911 58676-23](tel:09115867623)

Fax:

E-Mail: hofmann@schulberatung-mittelfranken.de

Web:

Erreichbarkeit:

Dienstag und Mittwoch, 09:30 Uhr - 12:00 Uhr

[Kontakt als vCard speichern](#)

Sabine Kirchner-Irmer

Zentrale Schulpsychologin für Realschulen

Telefon: [0911 58676-20](tel:09115867620)

Fax:

E-Mail: kirchner@schulberatung-mittelfranken.de

Web:

Erreichbarkeit:

Montag und Mittwoch, 10:30 Uhr - 12:30 Uhr

Donnerstag, 09:45 Uhr - 10:30 Uhr, unter der Telefonnummer 09132 75039-223

[Kontakt als vCard speichern](#)

Gymnasium

Jürgen Herrmann

Zentraler Beratungslehrer für Gymnasien

Telefon: [0911 58676-15](tel:09115867615)

Fax:

E-Mail: herrmann@schulberatung-mittelfranken.de

Web:

Erreichbarkeit:

Dienstag, Mittwoch und Freitag, 09:00 Uhr - 12:00 Uhr

[Kontakt als vCard speichern](#)

Marion Müller

Inklusionsbeauftragte Realschul- und Gymnasialbereich

Telefon: [0911 58676-17](tel:09115867617)

Fax:

E-Mail: mueller@schulberatung-mittelfranken.de

Web:

Erreichbarkeit:

Dienstag und Freitag, 10:00 Uhr - 12:00 Uhr

Mittwoch und Donnerstag, 13:30 Uhr - 15:00 Uhr

[Kontakt als vCard speichern](#)

Berufliche Schulen

Ulla Enzingmüller

Zentrale Beratungslehrerin für berufliche Schulen

Telefon: [0911 58676-22](tel:09115867622)

Fax:

E-Mail: enzingmueller@schulberatung-mittelfranken.de

Web:

Erreichbarkeit:

Montag, 11:15 Uhr - 13:00 Uhr, unter der Telefonnummer 09831 6742-8037

Mittwoch, 14:00 Uhr - 16:00 Uhr

Freitag, 10:00 Uhr - 12:00 Uhr

[Kontakt als vCard speichern](#)

Elisabeth Hartmuth

Zentrale Schulpsychologin für berufliche Schulen

Telefon: [0911 58676-21](tel:09115867621)

Fax:

E-Mail: hartmuth@schulberatung-mittelfranken.de

Web:

Erreichbarkeit:

Dienstag bis Donnerstag, 09:00 Uhr - 11:00 Uhr

[Kontakt als vCard speichern](#)

Ansprechpersonen bei besonderen Themen

Krisenintervention

Den Koordinator für KIBBS-Mittelfranken, → [Konstantin Motz](#)

<https://www.km.bayern.demailto:konstantin.motz@kibbs.de> , erreichen Sie über das

→ [Sekretariat](#)

<https://www.km.bayern.dehttps://www.km.bayern.de/staatliche-schulberatungsstellen/mittelfranken#sekretariat> der Staatlichen Schulberatungsstelle für Mittelfranken.

Für gravierende Krisen an Schulen, wie beispielsweise Todesfälle in der Schulgemeinschaft, insbesondere Suizide, oder Bedrohungslagen wie Bomben- oder Amokdrohungen, stehen speziell fortgebildete Schulpsychologinnen und Schulpsychologen des Kriseninterventions- und -bewältigungsteams bayerischer Schulpsychologinnen und Schulpsychologen (KIBBS) zur Verfügung. KIBBS unterstützt bei der Stabilisierung betroffener Personen und des Systems Schule.

Weiterführende Informationen finden Sie unter → [Krisenintervention / KIBBS](#)

<https://www.km.bayern.dehttps://www.km.bayern.de/themen-und-anlaesse/krisenintervention> .

Das aktuelle Fortbildungsangebot von KIBBS-Mittelfranken finden Sie im Fortbildungsportal

[FIBS](#) <https://fibs.alp.dillingen.de/?org=A465> .

Demokratie und Toleranz – Extremismusprävention

Die Regionalbeauftragten in Mittelfranken für die Themen Demokratie und Toleranz,

→ [Bianca Marschalek](#)

<https://www.km.bayern.demailto:demokratie.toleranz%40schulberatung-mittelfranken.de> ,

→ [Benjamin Rath](#)

<https://www.km.bayern.demailto:demokratie.toleranz%40schulberatung-mittelfranken.de>

und → [Luis Macher](#)

<https://www.km.bayern.demailto:demokratie.toleranz%40schulberatung-mittelfranken.de> ,

erreichen Sie über das → [Sekretariat](#)

<https://www.km.bayern.dehttps://www.km.bayern.de/staatliche-schulberatungsstellen/mittelfranken#sekretariat> der Staatlichen Schulberatungsstelle für Mittelfranken.

Weiterführende Informationen finden Sie unter → [Demokratie und Toleranz](#)

<https://www.km.bayern.dehttps://www.km.bayern.de/themen-und-anlaesse/demokratie-und-toleranz-extremismuspraevention> .

Das aktuelle Fortbildungsangebot von Demokratie und Toleranz in Mittelfranken finden Sie im Fortbildungsportal [FIBS](#) <https://fibs.alp.dillingen.de/?org=A465> .

Lehrergesundheit

Die Beauftragte für Lehrergesundheit in Mittelfranken, → [Tanja Zink](#)

<https://www.km.bayern.demailto:zink%40schulberatung-mittelfranken.de> , erreichen Sie über das → [Sekretariat](#)

<https://www.km.bayern.dehttps://www.km.bayern.de/staatliche-schulberatungsstellen/mittelfranken#sekretariat> der Staatlichen Schulberatungsstelle für Mittelfranken oder am Dienstag, 11:30 Uhr - 12:15 Uhr unter der Telefonnummer 0911 231-5475.

Weiterführende Informationen finden Sie unter → [Lehrergesundheit](#)

<https://www.km.bayern.dehttps://www.km.bayern.de/themen-und-anlaesse/lehrkraftstaerken> .

Das aktuelle Fortbildungsangebot der Lehrergesundheit in Mittelfranken finden Sie im Fortbildungsportal [FIBS](#)

<https://fibs.alp.dillingen.de/?org=A465&keyword=Lehrergesundheit> .

Mit Mut gegen Mobbing

Die Koordinierenden für das Projekt „Mit Mut gegen Mobbing“ in Mittelfranken, → [Michael](#)

Seubert

<https://www.km.bayern.demailto:gegen.mobbing%40schulberatung-mittelfranken.de> ,

→ [Sabine Kirchner-Irmer](#)

<https://www.km.bayern.demailto:gegen.mobbing%40schulberatung-mittelfranken.de> und

→ [Vera Bahle](#)

<https://www.km.bayern.demailto:gegen.mobbing%40schulberatung-mittelfranken.de> ,

erreichen Sie über das → [Sekretariat](#)

<https://www.km.bayern.dehttps://www.km.bayern.de/staatliche-schulberatungsstellen/mittelfranken#sekretariat> der Staatlichen Schulberatungsstelle für Mittelfranken.

Weiterführende Informationen finden Sie unter → [Mobbing und Cybermobbing](#)

<https://www.km.bayern.dehttps://www.km.bayern.de/themen-und-anlaesse/mobbing-und-cybermobbing> .

Das aktuelle Fortbildungsangebot zum Projekt „Mit Mut gegen Mobbing“ in Mittelfranken finden Sie im Fortbildungsportal [FIBS](#) <https://fibs.alp.dillingen.de/?org=A465> .

Besondere Begabungen

Die Ansprechpartnerinnen für besondere Begabungen bieten schulartspezifische individuelle Beratung für besonders begabte Kinder und ihre Familien hinsichtlich inner- und außerschulischer Fördermöglichkeiten.

Weiterführende Informationen finden Sie unter → [Besondere Begabungen](#)

<https://www.km.bayern.dehttps://www.km.bayern.de/themen-und-anlaesse/besondere-begabungen> .

Für vielseitig interessierte und besonders begabte Schülerinnen und Schüler an Gymnasien in Mittelfranken wird ab der 9. Jahrgangsstufe ein besonderes Anreicherungsprogramm angeboten, das → [Hochbegabtenmodell Mittelfranken](#)

<https://www.km.bayern.de/ministerium/institutionen/ministerialbeauftragte-fuer-die-gymnasien/mittelfranken#begabtenfoerderung> .

Ihre Ansprechpersonen zum Thema Besondere Begabungen

Dipl.-Psych. Dr. Gudula Ostrop

Zentrale Schulpsychologin für Grund- und Mittelschulen

Telefon: [0911 58676-18](tel:09115867618)

Fax:

E-Mail: ostrop@schulberatung-mittelfranken.de

Web:

Erreichbarkeit:

Dienstag, Mittwoch und Donnerstag 10:00 Uhr bis 12:00 Uhr

[Kontakt als vCard speichern](#)

Elisabeth Hartmuth

Zentrale Schulpsychologin für berufliche Schulen

Telefon: [0911 58676-21](tel:09115867621)

Fax:

E-Mail: hartmuth@schulberatung-mittelfranken.de

Web:

Erreichbarkeit:

Dienstag bis Donnerstag, 09:00 Uhr - 11:00 Uhr

[Kontakt als vCard speichern](#)

Marion Müller

Inklusionsbeauftragte Realschul- und Gymnasialbereich

Telefon: [0911 58676-17](tel:09115867617)

Fax:

E-Mail: mueller@schulberatung-mittelfranken.de

Web:

Erreichbarkeit:

Dienstag und Freitag, 10:00 Uhr - 12:00 Uhr

Mittwoch und Donnerstag, 13:30 Uhr - 15:00 Uhr

[Kontakt als vCard speichern](#)

Inklusion

Beratungsanlässe im Zusammenhang mit inklusiver Beschulung können sein: Einschulung, weitere Schullaufbahnberatung, Beratung von Schulen zu organisatorischen und

schulrechtlichen Maßnahmen (z. B. Budgetstunden, Nachteilsausgleich, Notenschutz...), Beratung von Lehrkräften im Umgang mit besonderen Förderschwerpunkten, Vermittlung unterstützender Dienste oder Institutionen (Netzwerk).

Weiterführende Informationen finden Sie unter → [Inklusion](#)

<https://www.km.bayern.de><https://www.km.bayern.de/themen-und-anlaesse/inklusion> .

Ihre Ansprechpersonen zum Thema Inklusion

Marion Müller

Inklusionsbeauftragte Realschul- und Gymnasialbereich

Telefon: [0911 58676-17](tel:09115867617)

Fax:

E-Mail: mueller@schulberatung-mittelfranken.de

Web:

Erreichbarkeit:

Dienstag und Freitag, 10:00 Uhr - 12:00 Uhr

Mittwoch und Donnerstag, 13:30 Uhr - 15:00 Uhr

[Kontakt als vCard speichern](#)

Redeflussstörungen

Im Bereich der Beauftragung für Redestörungen können betroffene Schülerinnen und Schüler, Eltern und Lehrkräfte Beratung in Anspruch nehmen.

Bei Bedarf wird bei der Beantragung eines Nachteilsausgleichs unterstützt. Von interessierten Schulen und Kollegien kann Informationsmaterial angefordert werden.

Auch Fortbildungen für Lehrkräfte zum Umgang mit stotternden Schülerinnen und Schülern können angefragt werden.

Weiterführende Informationen finden Sie unter → [Redeflussstörung](#)

<https://www.km.bayern.de><https://www.km.bayern.de/themen-und-anlaesse/redeflussstoerung> .

Ihre Ansprechpersonen zum Thema Redeflussstörungen

Kathrin Voll

Zentrale Beratungslehrerin für Förderschulen

Telefon: [0911 58676-19](tel:09115867619)

Fax:

E-Mail: voll@schulberatung-mittelfranken.de

Web:

Erreichbarkeit:

Montag und Mittwoch, 10:00 Uhr - 11:30 Uhr

[Kontakt als vCard speichern](#)

MindMatters

Die Multiplikatorin für das Programm *MindMatters* im Rahmen des Landesprogramms für die gute gesunde Schule kann von Schulleitungen der „guten gesunden Schulen“ in Bayern kontaktiert werden und einen Einblick in die Möglichkeiten und die Umsetzung von *MindMatters* geben.

Ihre Ansprechpersonen zum Thema MindMatters

Elisabeth Hartmuth

Zentrale Schulpsychologin für berufliche Schulen

Telefon: [0911 58676-21](tel:09115867621)

Fax:

E-Mail: hartmuth@schulberatung-mittelfranken.de

Web:

Erreichbarkeit:

Dienstag bis Donnerstag, 09:00 Uhr - 11:00 Uhr

[Kontakt als vCard speichern](#)

Beratungslehrkräfte, Schulpsychologinnen und Schulpsychologen an den Schulen

Grund- und Mittelschulen



Stadt und Landkreis Ansbach

</download/4-24-02/2025-10-07-Schulamtsbezirk-Stadt-und-Landkreis-Ansbach.jpg>



Stadt Erlangen und Landkreis Erlangen-Höchstadt

</download/4-24-02/2025-10-06-Schulamtsbezirk-Erlangen-Stadt.jpg>



Landkreis Fürth

</download/4-24-04/2025-10-06-Schulamtsbezirk-F%C3%BCrth-Land.jpg>



Stadt Fürth

</download/4-24-04/2025-10-06-Schulamtsbezirk-F%C3%BCrth-Stadt.jpg>



Landkreis Neustadt/Aisch und Bad Windsheim

</download/4-24-02/2025-10-06-Schulamtsbezirk-Neustadt-Aisch-und-Bad-Windsheim.jpg>



Landkreis Nürnberg

</download/4-24-02/2025-10-06-Schulamtsbezirk-N%C3%BCrnberg-Land.jpg>



Stadt Nürnberg

</download/4-24-02/2025-10-15-Schulamtsbezirk-N%C3%BCrnberg-Stadt.jpg>



Stadt Roth und Stadt Schwabach

</download/4-24-02/2025-10-07-Schulamtsbezirk-Roth-Schwabach.jpg>



Landkreis Weißenburg und Gunzenhausen

</download/4-24-02/2025-10-06-Schulamtsbezirk-Wei%C3%9Fenburg---Gunzenhausen.jpg>

Schulen zur Sonderpädagogischen Förderung



Förderschulen

</download/4-24-02/2025-10-29-F%C3%B6rderschulen-in-Mittelfranken.jpg>

Realschulen



Realschulen

</download/4-24-04/2025-10-29-Realschulen-in-Mittelfranken.jpg>

Gymnasien



Gymnasien

</download/4-24-04/2025-10-29-Gymnasien-in-Mittelfranken.jpg>

Berufliche Schulen



Berufliche Schulen

</download/4-24-04/2025-10-29-Berufliche-Schulen-in-Mittelfranken.jpg>

Regionale Angebote

Informationen und wichtige Termine

Auf dieser Seite finden sich für Eltern und Interessierte hilfreiche Informationen zu Terminen und Informationsveranstaltungen der einzelnen Schularten im Regierungsbezirk Mittelfranken.

Mittelschule



Qualifizierender Mittelschulabschluss extern

</download/4-24-09/Quali-f%C3%BCr-Externe-2026.jpg>



Mittlerer Schulabschluss der Mittelschule extern

</download/4-24-09/mittlerer-Schulabschluss-der-Mittelschule-f%C3%BCr-Externe-2026.jpg>



Informationen der Stadt Erlangen

</download/4-25-01/Informationsblatt--weiterf%C3%BChrende-Schulen-Erlangen.jpg>

Realschule



Mittlerer Schulabschluss der Realschule extern

</download/4-24-09/Realschulabschluss-Externe-2026.jpg>



Broschüre zum Übertritt an eine Realschule im Raum Nürnberg

</download/4-24-09/Merkblatt-Realschulen-N%C3%BCrnberg-2026-27.jpg>



Informationen der Stadt Erlangen

</download/4-25-01/Informationsblatt--weiterf%C3%BChrende-Schulen-Erlangen.jpg>

Wirtschaftsschule



Übertritt an eine Wirtschaftsschule und Informationsabende

</download/4-24-11/Informationsveranstaltungen--WS-2024-25.jpg>



Informationen der Stadt Erlangen

</download/4-25-01/Informationsblatt--weiterf%C3%BChrende-Schulen-Erlangen.jpg>

Gymnasium



Broschüre zum Übertritt an ein Gymnasium im Raum Nürnberg

</download/4-24-10/Brosch%C3%BCre-zum-%C3%9Cbertritt-an-die-Gymnasien-in-N%C3%BCrnberg.jpg>



Informationsveranstaltungen zur Einführungsklasse am Gymnasium

</download/4-24-10/Infoveranstaltungen-Einf%C3%BChrungsklasse-2026-27.jpg>



Informationen der Stadt Erlangen

</download/4-25-01/Informationsblatt--weiterf%C3%BChrende-Schulen-Erlangen.jpg>

FOS / BOS



Broschüre zur Aufnahme an eine berufliche Oberschule

</download/4-24-10/Brosch%C3%BCre-FOSBOS-2026-27.jpg>



Informationsveranstaltungen FOS / BOS

</download/4-24-10/Infoabend-FOS-BOS-2026-27.jpg>



Informationen der Stadt Erlangen

</download/4-25-01/Informationsblatt--weiterf%C3%BChrende-Schulen-Erlangen.jpg>

Fortbildungsangebote der staatlichen Schulberatungsstelle Mittelfranken



Fortbildungsangebote

Staatliche Schulberatung in Mittelfranken
<https://fibs.alp.dillingen.de/?org=A465>

Herzlich willkommen

Die → [Ansprechpersonen](#)

<https://www.km.bayern.de/https://www.km.bayern.de/staatliche-schulberatungsstellen/muenchen/ansprechpersonen> der Staatlichen Schulberatungsstelle für München Stadt und Landkreis beraten sie gerne bei sämtlichen schulischen Fragestellungen.

Wir beraten und informieren zur Schullaufbahn und zum schulischen Bildungsangebot in München Stadt und Landkreis.

Unser Beratungsangebot ist **neutral, streng vertraulich, kostenfrei und freiwillig**.

Gemeinsam mit ihnen klären wir individuell Fragen und Anliegen, z. B. zur → [Schullaufbahn](#)

<https://www.km.bayern.de/https://www.km.bayern.de/themen-und-anlaesse/schullaufbahnberatung> im bayerischen Bildungssystem, zu → [Lern- und Leistungsschwierigkeiten](#)

<https://www.km.bayern.de/https://www.km.bayern.de/themen-und-anlaesse/lern-und-leistungsschwierigkeiten>, bei Fragen der → [Inklusion](#)

<https://www.km.bayern.de/https://www.km.bayern.de/themen-und-anlaesse/inklusion> und zu vielen → [Themen und Anlässen](#)

<https://www.km.bayern.de/https://www.km.bayern.de/themen-und-anlaesse> im schulischen Umfeld.

Darüber hinaus bieten wir auch Systemberatung für Schulleitungen und die fachliche Betreuung der Beratungslehrkräfte, Schulpsychologinnen und Schulpsychologen an.

Unsere Beratungslehrkräfte, Schulpsychologinnen und Schulpsychologen sind Lehrkräfte und an mehreren Orten tätig. Um zeitnah auf Ihr Anliegen eingehen zu können, ist deshalb eine Terminvereinbarung per Mail direkt mit der Ansprechperson oder telefonisch bei unseren Verwaltungsfachkräften im Sekretariat zu empfehlen.

Kontakt und Öffnungszeiten

Stadt und Landkreis
Infanteriestraße 7
80797 München

Sekretariat:

- Telefon: 089 5589989-60
- Mail: → info@sbmuc.de
<https://www.km.bayern.demailto:info@sbmuc.de>



Bürozeiten Sekretariat:

- Montag - Donnerstag: 8:00 Uhr bis 12:00 Uhr und 13:00 Uhr bis 16:00 Uhr
- Freitag: 8:00 Uhr bis 12:00 Uhr und 13:00 Uhr bis 14:00 Uhr

Bitte achten Sie auf geänderte Öffnungszeiten während der Ferien.

Weihnachtsferien 2025

Liebe Ratsuchende,
die Schulberatungsstelle ist geschlossen vom 24.12.2025 bis 06.01.2026. Ab dem 07.01.2026 sind wir gerne wieder für Sie da.
Das Team der Staatlichen Schulberatungsstelle München Stadt und Landkreis wünscht Ihnen und Ihrer Familie ein frohes Weihnachtsfest und einen guten Rutsch ins neue Jahr.

Anfahrt

→ [BayernAtlas](#)

Der Zugang zur Schulberatungsstelle ist barrierefrei.

Eine Parkmöglichkeit kann bei der Terminabsprache angefragt werden.

Ansprechpersonen und regionale Angebote

→ **Kontakt Datenschutzbeauftragter**

<https://www.km.bayern.de/datenschutzbeauftragter@maxjosefstift.de>

→ Interner Bereich

Ansprechpersonen

Leitung

Leitung

Uta Englisch

Leiterin

Telefon: [089 5589989-60](tel:089558998960)

Fax:

E-Mail: uta.englich@sbmuc.de

Web:

Beratungstage: Montag bis Freitag

[Kontakt als vCard speichern](#)

Daniel Zahn

Stellvertretender Leiter

Telefon: [089 5589989-74](tel:089558998974)

Fax:

E-Mail: daniel.zahn@sbmuc.de

Web:

Beratungstage: Montag, Dienstag und Freitag

[Kontakt als vCard speichern](#)

Sekretariat

Antonio Frongia

Verwaltungsangestellter

Telefon: [089 5589989-60](tel:089558998960)

Fax:

E-Mail: info@sbmuc.de

Web:

[Kontakt als vCard speichern](#)**Luise Hofmann**

Verwaltungsangestellte

Telefon: [089 5589989-60](tel:089558998960)

Fax:

E-Mail: info@sbmuc.de

Web:

[Kontakt als vCard speichern](#)**Paula Mayer**

Verwaltungsangestellte

Telefon: [089 5589989-60](tel:089558998960)

Fax:

E-Mail: info@sbmuc.de

Web:

[Kontakt als vCard speichern](#)

Ansprechpersonen nach Schularten

Grund- und Mittelschulen

Dr. Bodo Wild

Zentrale Beratungslehrkraft für Grund- und Mittelschulen

Telefon: [089 5589989-71](tel:089558998971)

Fax:

E-Mail: bodo.wild@sbmuc.de

Web:

Beratungstage: Montag, Dienstag und Mittwoch

[Kontakt als vCard speichern](#)

Anke Denkhaus

Zentrale Schulpsychologin für Grund- und Mittelschulen

Telefon: [089 5589989-77](tel:089558998977)

Fax:

E-Mail: anke.denkhaus@sbmuc.de

Web:

Beratungstage: Dienstag, Mittwoch, Donnerstag und Freitag

[Kontakt als vCard speichern](#)

Robert Roedern

Zentraler Schulpsychologe für Grund- und Mittelschulen

Telefon: [089 5589989-78](tel:089558998978)

Fax:

E-Mail: robert.roedern@sbmuc.de

Web:

Beratungstage: Dienstag, Mittwoch und Donnerstag

[Kontakt als vCard speichern](#)

Realschulen

Jana Pflügler-Metten

Zentrale Beratungslehrkraft für Realschulen

Telefon: [089 5589989-72](tel:089558998972)

Fax:

E-Mail: jana.pfluegler-metten@sbmuc.de

Web:

Beratungstage: Montag, Dienstag und Freitag

[Kontakt als vCard speichern](#)

Christian Radojewski

Zentraler Schulpsychologe für Realschulen

Telefon: [089 5589989-79](tel:089558998979)

Fax:

E-Mail: christian.radojewski@sbmuc.de

Web:

Beratungstage: Montag, Dienstag und Donnerstag

[Kontakt als vCard speichern](#)

Gymnasien

Daniel Zahn

Zentrale Beratungslehrkraft für Gymnasien

Telefon: [089 5589989-74](tel:089558998974)

Fax:

E-Mail: daniel.zahn@sbmuc.de

Web:

Beratungstage: Montag, Dienstag und Freitag

[Kontakt als vCard speichern](#)

Anja Wagner

Zentrale Beratungslehrkraft für Gymnasien

Telefon: [089 5589989-69](tel:089558998969)

Fax:

E-Mail: anja.wagner@sbmuc.de

Web:

Beratungstage: Montag, Dienstag und Mittwoch

[Kontakt als vCard speichern](#)

Eva Breitenbach

Zentrale Schulpsychologin für Gymnasien

Telefon: [089 5589989-73](tel:089558998973)

Fax:

E-Mail: eva.breitenbach@sbmuc.de

Web:

Beratungstage: Dienstag, Mittwoch und Donnerstag

[Kontakt als vCard speichern](#)

Sonja Koebke

Zentrale Schulpsychologin für Gymnasien

Telefon: [089 5589989-80](tel:089558998980)

Fax:

E-Mail: sonja.koebke@sbmuc.de

Web:

Beratungstage: Mittwoch und Donnerstag

[Kontakt als vCard speichern](#)

berufliche Schulen, FOS/BOS, Wirtschaftsschulen

Harald Gröber

Zentrale Beratungslehrkraft für berufliche Schulen

Telefon: [089 5589989-75](tel:089558998975)

Fax:

E-Mail: harald.groeber@sbmuc.de

Web:

Beratungstage: Dienstag, Mittwoch und Donnerstag

[Kontakt als vCard speichern](#)

Heidi Prinz

Zentrale Schulpsychologin für berufliche Schulen

Telefon: [089 5589989-82](tel:089558998982)

Fax:

E-Mail: heidi.prinz@sbmuc.de

Web:

Beratungstage: Montag bis Freitag

[Kontakt als vCard speichern](#)

Irene Timm

Zentrale Schulpsychologin für berufliche Schulen

Telefon: [089 5589989-87](tel:089558998987)

Fax:

E-Mail: irene.timm@sbmuc.de

Web:

Beratungstag: Mittwoch

[Kontakt als vCard speichern](#)

Förderschulen

Susanne Hufnagel

Zentrale Beratungslehrkraft für Förderschulen

Telefon: [089 5589989-70](tel:089558998970)

Fax:

E-Mail: susanne.hufnagel@sbmuc.de

Web:

Beratungstage: Montag, Donnerstag und Freitag

[Kontakt als vCard speichern](#)

Franziska Gartner

Zentrale Schulpsychologin für Förderschulen

Telefon: [089 5589989-76](tel:089558998976)

Fax:

E-Mail: franziska.gartner@sbmuc.de

Web:

Beratungstage: Dienstag und Freitag

[Kontakt als vCard speichern](#)

Ansprechpersonen für besondere Themen

LehrKraftStärken

Veronika Ertl

Beauftragte für LehrKraftStärken

Telefon: [089 5589989-83](tel:089558998983)

Fax:

E-Mail: veronika.ertl@sbmuc.de

Web:

bitte nehmen sie per Mail Kontakt auf

[Kontakt als vCard speichern](#)

Christian Radojewski

Zentraler Schulpsychologe für Realschulen

Telefon: [089 5589989-79](tel:089558998979)

Fax:

E-Mail: christian.radojewski@sbmuc.de

Web:

Beratungstage: Montag, Dienstag und Donnerstag

[Kontakt als vCard speichern](#)

Sonja Koebke

Zentrale Schulpsychologin für Gymnasien

Telefon: [089 5589989-80](tel:089558998980)

Fax:

E-Mail: sonja.koebke@sbmuc.de

Web:

Beratungstage: Mittwoch und Donnerstag

[Kontakt als vCard speichern](#)

Susanne Hufnagel

Zentrale Beratungslehrkraft für Förderschulen

Telefon: [089 5589989-70](tel:089558998970)

Fax:

E-Mail: susanne.hufnagel@sbmuc.de

Web:

Beratungstage: Montag, Donnerstag und Freitag

[Kontakt als vCard speichern](#)

Franziska Gartner

Zentrale Schulpsychologin für Förderschulen

Telefon: [089 5589989-76](tel:089558998976)

Fax:

E-Mail: franziska.gartner@sbmuc.de

Web:

Beratungstage: Dienstag und Freitag

[Kontakt als vCard speichern](#)

Heidi Prinz

Zentrale Schulpsychologin für berufliche Schulen

Telefon: [089 5589989-82](tel:089558998982)

Fax:

E-Mail: heidi.prinz@sbmuc.de

Web:

Beratungstage: Montag bis Freitag

[Kontakt als vCard speichern](#)

Mobbing

Anke Denkhaus

Zentrale Schulpsychologin für Grund- und Mittelschulen

Telefon: [089 5589989-77](tel:089558998977)

Fax:

E-Mail: anke.denkhaus@sbmuc.de

Web:

Beratungstage: Dienstag, Mittwoch, Donnerstag und Freitag

[Kontakt als vCard speichern](#)

Sonja Koebke

Zentrale Schulpsychologin für Gymnasien

Telefon: [089 5589989-80](tel:089558998980)

Fax:

E-Mail: sonja.koebke@sbmuc.de

Web:

Beratungstage: Mittwoch und Donnerstag

[Kontakt als vCard speichern](#)

Harald Gröber

Zentrale Beratungslehrkraft für berufliche Schulen

Telefon: [089 5589989-75](tel:089558998975)

Fax:

E-Mail: harald.groeber@sbmuc.de

Web:

Beratungstage: Dienstag, Mittwoch und Donnerstag

[Kontakt als vCard speichern](#)

Regionalbeauftragte für Demokratie und Toleranz | Extremismusprävention

Robert Roedern

Zentraler Schulpsychologe für Grund- und Mittelschulen

Telefon: [089 5589989-78](tel:089558998978)

Fax:

E-Mail: robert.roedern@sbmuc.de

Web:

Beratungstage: Dienstag, Mittwoch und Donnerstag

[Kontakt als vCard speichern](#)

Dr. Bodo Wild

Zentrale Beratungslehrkraft für Grund- und Mittelschulen

Telefon: [089 5589989-71](tel:089558998971)

Fax:

E-Mail: bodo.wild@sbmuc.de

Web:

Beratungstage: Montag, Dienstag und Mittwoch

[Kontakt als vCard speichern](#)

Silvia Rehberg

Beratungslehrkraft für Gymnasien

Telefon: [089 5589989-68](tel:089558998968)

Fax:

E-Mail: silvia.rehberg@sbmuc.de

Web:

Beratungstage: Mittwoch

[Kontakt als vCard speichern](#)

Besondere Begabungen finden und fördern**Robert Roedern**

Zentraler Schulpsychologe für Grund- und Mittelschulen

Telefon: [089 5589989-78](tel:089558998978)

Fax:

E-Mail: robert.roedern@sbmuc.de

Web:

Beratungstage: Dienstag, Mittwoch und Donnerstag

[Kontakt als vCard speichern](#)

Eva Breitenbach

Zentrale Schulpsychologin für Gymnasien

Telefon: [089 5589989-73](tel:089558998973)

Fax:

E-Mail: eva.breitenbach@sbmuc.de

Web:

Beratungstage: Dienstag, Mittwoch und Donnerstag

[Kontakt als vCard speichern](#)

Heidi Prinz

Zentrale Schulpsychologin für berufliche Schulen

Telefon: [089 5589989-82](tel:089558998982)

Fax:

E-Mail: heidi.prinz@sbmuc.de

Web:

Beratungstage: Montag bis Freitag

[Kontakt als vCard speichern](#)

Krisenintervention KIBBS

Martin Bozoyan

KIBBS - Regionalkoordinator für München Stadt und Landkreis

Telefon: [0170 9329770](tel:01709329770)

Fax:

E-Mail: martin.bozoyan@kibbs.de

Web:

[Kontakt als vCard speichern](#)

Lese-Rechtschreibstörung und andere spezifische Lernstörungen

Bitte wenden Sie sich an unsere Schulpsychologinnen und Schulpsychologen der betreffenden Schulart.

Sonja Koebke

Zentrale Schulpsychologin für Gymnasien

Telefon: [089 5589989-80](tel:089558998980)

Fax:

E-Mail: sonja.koebke@sbmuc.de

Web:

Beratungstage: Mittwoch und Donnerstag

[Kontakt als vCard speichern](#)

Gerne beraten wir Sie zur Einführung des Programms MindMatters oder zur Implementierung einzelner Programmmodule. MindMatters ist ein bundesweites, wissenschaftlich begleitetes und in der Praxis erprobtes Programm zur Förderung der psychischen Gesundheit in der Schule. Es basiert auf dem Konzept der "Guten gesunden Schule".

Regionale Angebote

Hier finden sie Veranstaltungen, Fortbildungen, Dienstbesprechungen und Termine der Staatlichen Schulberatungsstelle München.

Dienstbesprechungen und Kurzkonferenzen

Kurzkonferenzen und Angebote Grund- und Mittelschule

Fortbildungen im Schuljahr 2025/26

Sprachfähig in der Beratung bleiben – Meine rassismuskritische Haltung schärfen (für Beratungslehrkräfte und Schulpsychologinnen bzw. Schulpsychologen)

10.02.2026, 14:00 Uhr - 17:00 Uhr

Anmeldung über [FIBS](https://fibs.alp.dillingen.de/lehrgangssuche?container_id=422389) https://fibs.alp.dillingen.de/lehrgangssuche?container_id=422389

Dranbleiben! Grundlagen der Gesprächsführung in der Beratung (für Beratungslehrkräfte)

25.02.2026, 14:00 Uhr - 17:00 Uhr

Anmeldung über [FIBS](https://fibs.alp.dillingen.de/lehrgangssuche?container_id=423702) https://fibs.alp.dillingen.de/lehrgangssuche?container_id=423702

Ich machs! Lösungsorientiertes Lerncoaching mit Schülerinnen und Schülern (für Beratungslehrkräfte)

19.03.2026, 14:00 Uhr - 17:00 Uhr

Anmeldung über [FIBS](https://fibs.alp.dillingen.de/lehrgangssuche?container_id=422385) https://fibs.alp.dillingen.de/lehrgangssuche?container_id=422385

Wenn Wut zum Problem wird – Umgang mit aggressiven Kindern und Jugendlichen (für Beratungslehrkräfte und Schulpsychologinnen bzw. Schulpsychologen)

15.04.2026, 14:00 Uhr - 17:30 Uhr

Anmeldung über [FIBS](https://fibs.alp.dillingen.de/lehrgangssuche?container_id=422333) https://fibs.alp.dillingen.de/lehrgangssuche?container_id=422333

Lösungsorientierte Gesprächsführung für Fortgeschrittene (Zweiteilige Fortbildung für Schulpsychologinnen und Schulpsychologen)

23.04. und 07.05.2026, 14:00 Uhr - 17:00 Uhr

Anmeldung über [FIBS](https://fibs.alp.dillingen.de/lehrgangssuche?container_id=423706) https://fibs.alp.dillingen.de/lehrgangssuche?container_id=423706

Besondere Begabungen in der Grundschule diagnostizieren und fördern (für Schulpsychologen und Schulpsychologinnen)

12.05.2026, 14:00 Uhr - 17:00 Uhr

Anmeldung über [FIBS](https://fibs.alp.dillingen.de/lehrgangssuche?container_id=430529) https://fibs.alp.dillingen.de/lehrgangssuche?container_id=430529

Lese- und Rechtschreibschwierigkeiten (für Schulpsychologinnen und Schulpsychologen)

21.05.2026, 14:00 Uhr - 16:30 Uhr

Anmeldung über [FIBS](https://fibs.alp.dillingen.de/lehrgangssuche?container_id=424182) https://fibs.alp.dillingen.de/lehrgangssuche?container_id=424182

Konflikte im schulischen Alltag klären (für Schulpsychologen und Schulpsychologinnen)

Dreiteilige Veranstaltung mit Dr. Susanne Miesera

10.02.2026 und 11.06.2026, jeweils 09:00 Uhr - 16:00 Uhr (Der dritte Termin folgt im Schuljahr 2026/27.)

Anmeldung über [FIBS](https://fibs.alp.dillingen.de/lehrgangssuche?container_id=424984) https://fibs.alp.dillingen.de/lehrgangssuche?container_id=424984

Weitere Angebote

Supervision und Kollegiale Fallberatung

Supervision für Schulpsychologinnen und Schulpsychologen

Supervision für Beratungslehrkräfte

Anmeldung über [FIBS](https://fibs.alp.dillingen.de/lehrgangssuche?container_id=424153) https://fibs.alp.dillingen.de/lehrgangssuche?container_id=424153

Fachlicher Austausch: In einem offenen Forum laden wir zu zwei Terminen interessierte Schulpsychologinnen und Schulpsychologen sowie Beratungslehrkräfte zum fachlichen Austausch ein – in Form einer einstündigen Videokonferenz. Termine folgen in Kürze.

Geplant ist auch ein **Beratungsbarcamp**, um über vielfältige Themen der Schulberatung im Grund- und Mittelschulbereich in einen fachlichen Austausch zu treten.

Kurzkonferenzen Realschule

Termine finden Sie hier in Kürze.

Kurzkonferenzen Gymnasium

Termine finden Sie hier in Kürze.

Kurzkonferenzen Förderschulen

Termine finden Sie hier in Kürze.

Regionale Fortbildungen



Unsere Fortbildungsangebote auf FIBS

<https://fibs.alp.dillingen.de/lehrgangssuche/?org=A452>

LehrKraftStärken

Ansprechperson

Veronika Ertl

Beauftragte für LehrKraftStärken

Telefon: 089 5589989-83

Erreichbarkeit: Donnerstag

Anfragen und Anliegen erreichen uns per Mail über → lehrergesundheit@sbmuc.de

<https://www.km.bayern.demailto:lehrergesundheit%40sbmuc.de> .

Dienstbesprechungen und Fortbildungen für das Team LehrKraftStärken

Professionell in Supervision und Coaching (ein Angebot für Supervisorinnen und Supervisoren des Teams LehrKraftStärken)

Feststehender Teilnehmerkreis: Diese Veranstaltung richtet sich ausschließlich an Supervisorinnen und Supervisoren aus dem Team LehrKraftStärken der staatlichen Schulberatungsstelle für München Stadt und Landkreis

In dieser Veranstaltung erweitern Supervisorinnen und Supervisoren ihr Methodenrepertoire

Beziehungen gestalten

Gelingende Beziehungen zu Schülerinnen und Schülern sowie den Sorgeberechtigten sind entscheidend für den Unterrichtserfolg und eine positive Schulatmosphäre insgesamt.

Eine gute Gesprächsführung trägt dazu bei, dass Lehrkräfte auch in herausfordernden Situationen professionell handeln und sich sicher fühlen. Daher stärken unsere Fortbildungsangebote die kommunikativen und sozialen Fähigkeiten der Lehrkräfte und dadurch das gesamte Kollegium.

Details zu den jeweiligen Angeboten und die Möglichkeit zur Anmeldung finden Sie hier

[über FIBS](#)

[Für Rückfragen wenden Sie sich bitte an die Beauftragte für LehrKraftStärken, **Frau Veronika Ertl:**](https://fibs.alp.dillingen.de/lehrgangssuche?search=L3NvbHlvdGVocmdhbmdzc3VjaGUtcHJvZC9zZWxIY3Q_cT17IWpvaW4lMjBmcm9tPWNvX2NvbnRhaW5lcl9pZCUyMHRvPWNvX2NvbnRhaW5lcl9pZCUyMHNjb3JIPWF2ZyUyMG1ldGhvZD1kdldpdGhTY29yZX0oY29fa2V5d29yZHM6KCpMZWhyS3JhZnRTdORya2VuX0JlemllaHVuZyopXjEwIE9SIF90aXRzZXM6KExlaHJLcmFmdFN05HJrZW5fQmV6aWVodW5nKV44IE9SIF9hejooTGVocktyYWZ0U3TkcmTlBl9CZXppZW h1bmcpxjEwIE9SIF9kZXNjcmlwdGlbnM6KExlaHJLcmFmdFN05HJrZW5fQmV6aWVodW5nKV44IE9SIF9wZXJzb25zOihMZWhyS3JhZnRTdORya2VuX0JlemllaHVuZyleNCBPUIBfc2VhcmNoOihMZWhyS3JhZnRTdORya2VuX0JlemllaHVuZyleMSkmZmFjZXQuZmlbGQ9Y29fY29udGFpbmVyX2lkJnJvd3M9MTAmc29ydD1zY29yZSBkZXNjJmZxPWRvY3R5cGU6Y29udGFpbmVyJmluZGVudD1vbiZmYWNldC5maWVsZD1jb19rZXI3b3JkcyZmYWNldC5maWVsZD1jb19zY2hvb2xjYXRIZ29yeSZmYWNldC5maWVsZD1jb19zdWJqZWNOcyZmYWNldC5maWVsZD1jb19jb21wZXRIbmNpZXMMZmFjZXQuZmlbGQ9ZXZfY291bnR5JmZhY2V0PW9uJmZhY2V0LmxbWl0PTUwMDAmZnE9eyFqb2luJTlwZnJvbT1jb19jb250YWluZXJfaWQIMjB0bz1jb19jb250YWluZXJfaWQIMjBzY29yZT1hdmclMjBtZXRob2Q9ZHZAaXRoU2Nvcmlv9KGV2X2JIZ2luX2RhGU6WzlwMjUtMTAtMTdUMDA6MDA6MDBaIFRPIE9SIF9vX2VuZl9lbnJvbGxtZW50OIsyMDI1LTEwLTE3VDAwOjAwOjAwWiBUTyAqXSkmZnE9KGNvX29yZ190b2tlbjpBNDUyKSZvbWl0SGVhZGVyPXRydWU .</p></div><div data-bbox=)

Telefon: +49 89 5589989-83

E-Mail: → lehrergesundheit@sbmuc.de

<https://www.km.bayern.demailto:lehrergesundheit@sbmuc.de>

Strukturen entwickeln

Fortbildungsangebote in diesem Bereich fokussieren das Führen und Begleiten, auch als Bausteine langfristig angelegter Personalentwicklung. Dabei unterstützen wir schulische Führungskräfte und Schulleitungen sowohl in ihrer Aufgabe der Personalfürsorge mit Angeboten für das Kollegium bzw. einzelne Lehrkräfte – gleichzeitig erhalten Schulleiterinnen

nRhaW5lcl9pZCUyMHNjb3JIPWF2ZyUyMG1ldGhvZD1kdldpdGhTY29yZX0oY29fa2V5d29yZH
M6KCpMZWhyS3JhZnRTdORya2VuX0tVbGxIZ2lhbGVGYWxsYmVvYXR1bmcqKV4xMCBPUIBf
dGI0bGVzOihMZWhyS3JhZnRTdORya2VuX0tVbGxIZ2lhbGVGYWxsYmVvYXR1bmcqXjggT1lg
X2F6OihMZWhyS3JhZnRTdORya2VuX0tVbGxIZ2lhbGVGYWxsYmVvYXR1bmcqXjEwIE9SIF9k
ZXNjcmlwdGlbnM6KExlaHJLcmFmdFN05HJrZW5fS29sbGVnaWFsZUZhbGxiZXJhdHVuZyle
MiBPUiBfcGVyc29uczooTGVocktyYWZOU3Tkcmthl9Lb2xsZWdpYWxlRmFsbGJlcmF0dW5nK
V40IE9SIF9zZWYy2g6KExlaHJLcmFmdFN05HJrZW5fS29sbGVnaWFsZUZhbGxiZXJhdHVuZ
yleMSkmZmFjZXQuZmllbGQ9Y29fY29udGFpbmVvYX2IkJnJvd3M9MTAmc29ydD1zY29yZSBk
ZXNjJmZxPWRvY3R5cGU6Y29udGFpbmVvJmluZGVudD1vbiZmYWNldC5maWVsZD1jb19rZXI
3b3JkcyZmYWNldC5maWVsZD1jb19zY2hvb2xjYXRIZ29yeSZmYWNldC5maWVsZD1jb19zdW
JqZWN0cyZmYWNldC5maWVsZD1jb19jb21wZXRIbmNpZXMmZmFjZXQuZmllbGQ9ZXZfY291
bnR5JmZhY2V0PW9uJmZhY2V0LmXpbWl0PTUwMDAmZnE9eyFqb2luJTlwZnJvbT1jb19jb25
0YWluZXJfaWQIMjB0bz1jb19jb250YWluZXJfaWQIMjBzY29yZT1hdmclMjBtZXRob2Q9ZHZAaX
RoU2NvcmlvV9KGV2X2JlZ2luX2RhZGU6WzlwMjUtMTAtMTdUMDA6MDA6MDBaIFRlPjB0dE9S
IGNvX2VuZl9lbnJvbGxtZW50OlsyMDI1LEwLTE3VDAwOjAwOjAwWiBUTyAqXSkmZnE9KGN
vX29yZ190b2tlbjpBNDUyKSZvbWl0SGVhZGVyPXRydWU .

Für Rückfragen wenden Sie sich bitte an die Beauftragte für LehrKraftStärken, **Frau Veronika Ertl:**

Telefon: +49 89 5589989-83

E-Mail: → lehrergesundheit@sbmuc.de

<https://www.km.bayern.demailto:lehrergesundheit@sbmuc.de>

Supervision

Supervision ist eine Beratungsform, die der Reflexion des beruflichen Alltags dient und Zeit und Gelegenheit bietet, aktuelle Fragestellungen unter professioneller Leitung und im Kreise von Kolleginnen und Kollegen zu besprechen, eigene Ressourcen zu aktivieren und damit Lösungen und andere Handlungsmöglichkeiten zu erfinden.

Details zu den jeweiligen Angeboten und die Möglichkeit zur Anmeldung finden Sie hier

[über FIBS](#)

https://fibs.alp.dillingen.de/lehrgangssuche?search=L3NvbHl9bGVocmdhbmdzc3VjaGUtcHJvZC9zZWx1Y3Q_cT17IWpvaW4lMjBmcm9tPWNvX2NvbnRhaW5lcl9pZCUyMHRvPWNvX2NvbnRhaW5lcl9pZCUyMHNjb3JIPWF2ZyUyMG1ldGhvZD1kdldpdGhTY29yZX0oY29fa2V5d29yZH M6KCpMZWhyS3JhZnRTdORya2VuX0tVbGxIZ2lhbGVGYWxsYmVvYXR1bmcqKV4xMCBPUIBf dGI0bGVzOihMZWhyS3JhZnRTdORya2VuX0tVbGxIZ2lhbGVGYWxsYmVvYXR1bmcqXjggT1lg X2F6OihMZWhyS3JhZnRTdORya2VuX0tVbGxIZ2lhbGVGYWxsYmVvYXR1bmcqXjEwIE9SIF9k ZXNjcmlwdGlbnM6KExlaHJLcmFmdFN05HJrZW5fS29sbGVnaWFsZUZhbGxiZXJhdHVuZyle MiBPUiBfcGVyc29uczooTGVocktyYWZOU3Tkcmthl9Lb2xsZWdpYWxlRmFsbGJlcmF0dW5nK V40IE9SIF9zZWYy2g6KExlaHJLcmFmdFN05HJrZW5fS29sbGVnaWFsZUZhbGxiZXJhdHVuZ yleMSkmZmFjZXQuZmllbGQ9Y29fY29udGFpbmVvYX2IkJnJvd3M9MTAmc29ydD1zY29yZSBk ZXNjJmZxPWRvY3R5cGU6Y29udGFpbmVvJmluZGVudD1vbiZmYWNldC5maWVsZD1jb19rZXI 3b3JkcyZmYWNldC5maWVsZD1jb19zY2hvb2xjYXRIZ29yeSZmYWNldC5maWVsZD1jb19zdW JqZWN0cyZmYWNldC5maWVsZD1jb19jb21wZXRIbmNpZXMmZmFjZXQuZmllbGQ9ZXZfY291 bnR5JmZhY2V0PW9uJmZhY2V0LmXpbWl0PTUwMDAmZnE9eyFqb2luJTlwZnJvbT1jb19jb25 0YWluZXJfaWQIMjB0bz1jb19jb250YWluZXJfaWQIMjBzY29yZT1hdmclMjBtZXRob2Q9ZHZAaX RoU2NvcmlvV9KGV2X2JlZ2luX2RhZGU6WzlwMjUtMTAtMTdUMDA6MDA6MDBaIFRlPjB0dE9S IGNvX2VuZl9lbnJvbGxtZW50OlsyMDI1LEwLTE3VDAwOjAwOjAwWiBUTyAqXSkmZnE9KGN vX29yZ190b2tlbjpBNDUyKSZvbWl0SGVhZGVyPXRydWU

b19jb21wZXRIbmNpZXMMZmFjZXQuZmllbGQ9ZXZfY291bnR5JmZhY2V0PW9uJmZhY2V0Lm
xpbWIOPTUwMDAmZnE9eyFqb2luJTIwZnJvbT1jb19jb250YWluZXJfaWQIMjB0bz1jb19jb250Y
WluZXJfaWQIMjBzY29yZT1hdmclMjBtZXRob2Q9ZHZXaXRoU2NvcmlvV9KGV2X2JIZ2luX2RhdG
U6WzlwMjUtMTAtMTdUMDA6MDA6MDBaIFRlICpdlE9SIGNvX2VuZl9lbnJvbGxtZW50OlsyM
DI1LTEwLTE3VDAwOjAwOjAwWiBUTyAqXSkmZnE9KGNvX29yZ190b2tlbjpBNDUyKSZvbWIO
SGVhZGVyPXRydWU .

Für Rückfragen wenden Sie sich bitte an die Beauftragte für LehrKraftStärken, **Frau Veronika Ertl:**

Telefon: +49 89 5589989-83

E-Mail: → lehrergesundheit@sbmuc.de

<https://www.km.bayern.demailto:lehrergesundheit@sbmuc.de>

Coaching von Schulleitungen

Coaching dient der Personalentwicklung und der begleitenden Professionalisierung von schulischen Führungskräften. Hier werden Rolle, Handlungsmöglichkeiten und aktuelle Fragestellungen reflektiert und erweitert.

Im Einzelcoaching, in der Gruppe oder in der Erweiterten Schulleitung können Handlungsmöglichkeiten und Sichtweisen erweitert, Haltungen überdacht, neue Rollen und Führungskonzepte bewusst angelegt und ausgebaut werden.

Der Blick auf Gestaltungsmöglichkeiten und die bewusste Reflexion stärken den Einzelnen und das Team und bieten letztlich Handlungssicherheit für das gesamte System.

Details zu den jeweiligen Angeboten und die Möglichkeit zur Anmeldung finden Sie hier

[über FIBS](#)

[53](https://fibs.alp.dillingen.de/lehrgangssuche?search=L3NvbHlvcGVocmdhbmdzc3VjaGUtcHJvZC9zZWxlY3Q_cT17IWpvaW4IMjBmcm9tPWNvX2NvbRhaW5lcl9pZCUyMHRvPWNvX2NvbRhaW5lcl9pZCUyMHNjb3JlPWF2ZyUyMG1ldGhvZD1kdldpdGhTY29yZX0oY29fa2V5d29yZHM6KCPmZWhyS3JhZnRtdORya2VuX0NvYWN0aW5nKileMTAgT1lgX3RpdGxlczooTGVocktyYWZ0U3TkcmTl9Db2FjaGluZyleOCBPUiBfYXo6KEExlaHJLcmFmdFN05HJrZW5fQ29hY2hpbmcpXjEwIE9SIF9kZXNjcmllwGlvbnM6KEExlaHJLcmFmdFN05HJrZW5fQ29hY2hpbmcpXjlgT1lgX3BlcnNvbN6KEExlaHJLcmFmdFN05HJrZW5fQ29hY2hpbmcpXjQgT1lgX3NIYXJjaDooTGVocktyYWZ0U3TkcmTl9Db2FjaGluZyleMSkmZmFjZXQuZmllbGQ9Y29fY29udGFpbmVyX2IkJnJvd3M9MTAmc29ydD1zY29yZSBkZXNjJmZxPWRvY3R5cGU6Y29udGFpbmVyJmluZGVudD1vbiZmYWNldC5maWVsZD1jb19rZXI3b3JkcyZmYWNldC5maWVsZD1jb19zY2hvb2xjYXRIZ29yeSZmYWNldC5maWVsZD1jb19zdWJqZWN0cyZmYWNldC5maWVsZD1jb19jb21wZXRIbmNpZXMMZmFjZXQuZmllbGQ9ZXZfY291bnR5JmZhY2V0PW9uJmZhY2V0LmxbWIOPTUwMDAmZnE9eyFqb2luJTIwZnJvbT1jb19jb250YWluZXJfaWQIMjB0bz1jb19jb250YWluZXJfaWQIMjBzY29yZT1hdmclMjBtZXRob2Q9ZHZXaXRoU2NvcmlvV9KGV2X2JIZ2luX2RhdGU6WzlwMjUtMTAtMTdUMDA6MDA6MDBaIFRlICpdlE9SIGNvX2VuZl9lbnJvbGxtZW50OlsyMDI1LTEwLTE3VDAwOjAwOjAwWiBUTyAqXSkmZnE9KGNvX29yZ190b2tlbjpBNDUyKSZvbWIOSGVhZGVyPXRydWU .</p></div><div data-bbox=)

Für Rückfragen wenden Sie sich bitte an die Beauftragte für LehrKraftStärken, **Frau Veronika**

Ertl:

Telefon: +49 89 5589989-83

E-Mail: → lehrergesundheit@sbmuc.de

<https://www.km.bayern.demailto:lehrergesundheit@sbmuc.de>

Individuelle Beratung

Bei folgenden Kolleginnen können Sie sich telefonisch beraten lassen:

Anita Spehr (Schulpsychologin und Supervisorin)

Montag, 17:00 Uhr - 18:00 Uhr unter 0153 56760842

Nadine Botschafter (Schulpsychologin und Supervisorin)

Donnerstag, 7:45 Uhr - 8:45 Uhr unter 089 23383118 (ggf. auf Anrufbeantworter sprechen)

Birgit Süßmeir (Schulpsychologin)

Mittwoch, 10:00 Uhr - 11:00 Uhr unter 01525 7946600

Inklusion

Ansprechpersonen

Christian Radojewski

Zentraler Schulpsychologe für Realschulen

Telefon: [089 5589989-79](tel:089558998979)

Fax:

E-Mail: christian.radojewski@sbmuc.de

Web:

Beratungstage: Montag, Dienstag und Donnerstag

[Kontakt als vCard speichern](#)

Sonja Koebke

Zentrale Schulpsychologin für Gymnasien

Telefon: [089 5589989-80](tel:089558998980)

Fax:

E-Mail: sonja.koebke@sbmuc.de

Web:

Beratungstage: Mittwoch und Donnerstag

[Kontakt als vCard speichern](#)

Susanne Hufnagel

Zentrale Beratungslehrkraft für Förderschulen

Telefon: [089 5589989-70](tel:089558998970)

Fax:

E-Mail: susanne.hufnagel@sbmuc.de

Web:

Beratungstage: Montag, Donnerstag und Freitag

[Kontakt als vCard speichern](#)

Franziska Gartner

Zentrale Schulpsychologin für Förderschulen

Telefon: [089 5589989-76](tel:089558998976)

Fax:

E-Mail: franziska.gartner@sbmuc.de

Web:

Beratungstage: Dienstag und Mittwoch

[Kontakt als vCard speichern](#)

Heidi Prinz

Zentrale Schulpsychologin für berufliche Schulen

Telefon: [089 5589989-82](tel:0895589989)

Fax:

E-Mail: heidi.prinz@sbmuc.de

Web:

Beratungstage: Montag bis Freitag

[Kontakt als vCard speichern](#)

Materialien und Links

→ **Allgemeine Informationen**
<https://www.km.bayern.de/themen-und-anlaesse/inklusion>

 **Schulische Angebote in München**
</download/4-24-01/Inklusion-Schulische-Angebote-in-M%C3%BCnchen-1.jpg>

 **Mobile sonderpädagogische Dienste**
</download/4-24-01/MSD-Ansprechpartner-im-SJ-23-24.jpg>

Mobbing

Ansprechpersonen

Sonja Koebke

Zentrale Schulpsychologin für Gymnasien

Telefon: [089 5589989-80](tel:089558998980)

Fax:

E-Mail: sonja.koebke@sbmuc.de

Web:

Beratungstage: Mittwoch und Donnerstag

[Kontakt als vCard speichern](#)

Anke Denkhaus

Zentrale Schulpsychologin für Grund- und Mittelschulen

Telefon: [089 5589989-77](tel:089558998977)

Fax:

E-Mail: anke.denkhaus@sbmuc.de

Web:

Beratungstage: Dienstag, Mittwoch, Donnerstag und Freitag

[Kontakt als vCard speichern](#)

Harald Gröber

Zentrale Beratungslehrkraft für berufliche Schulen

Telefon: [089 5589989-75](tel:089558998975)

Fax:

E-Mail: harald.groeber@sbmuc.de

Web:

Beratungstage: Dienstag, Mittwoch und Donnerstag

[Kontakt als vCard speichern](#)

Veranstaltungen und Angebote



Für Schulen buchbare Angebote aus dem Landesprojekt mit Mut gegen Mobbing

/download/4-25-11/Angebote_Kurzuebersicht_Homepage_MutgegenMobbing_Herbst25.jpg

→ **allgemeine Informationen zum Thema Mobbing**

<https://www.km.bayern.dehttps://www.km.bayern.de/themen-und-anlaesse/mobbing-und-cybermobbing>

Gemeinsam Klasse sein



Kurzantrag gemeinsam Klasse sein

</download/4-24-01/02-Kurzantrag-f%C3%BCr-Gemeinsam-Klasse-sein-1.jpg>

Besondere Begabungen

Ansprechpersonen

Eva Breitenbach

Zentrale Schulpsychologin für Gymnasien

Telefon: [089 5589989-73](tel:089558998973)

Fax:

E-Mail: eva.breitenbach@sbmuc.de

Web:

Beratungstage: Dienstag, Mittwoch und Donnerstag

[Kontakt als vCard speichern](#)

Robert Roedern

Zentraler Schulpsychologe für Grund- und Mittelschulen

Telefon: [089 5589989-78](tel:089558998978)

Fax:

E-Mail: robert.roedern@sbmuc.de

Web:

Beratungstage: Dienstag, Mittwoch und Donnerstag

[Kontakt als vCard speichern](#)

Heidi Prinz

Zentrale Schulpsychologin für berufliche Schulen

Telefon: [089 5589989-82](tel:089558998982)

Fax:

E-Mail: heidi.prinz@sbmuc.de

Web:

Beratungstage: Montag bis Freitag

[Kontakt als vCard speichern](#)

Veranstaltungen und Angebote

LUPE – Leistungspotenziale suchen und finden: Ein Workshop (nicht nur) für Multiplikatorinnen und Multiplikatoren für besondere Begabungen an Grund- und Mittelschulen

Ein Workshop zur materialgestützten Förderung diagnostischer Fähigkeiten von Grundschullehrkräften im Mathematik- und Sachunterricht im Kontext von besonderen Begabungen

Der Tagesworkshop nimmt das Förderkonzept LUPE „Leistung unterstützen, Potentiale entdecken“ für besondere Begabungen an Grund- und Mittelschulen in den Blick. Drei inhaltliche Bausteine bilden die Grundlage der Fortbildungen: I. Grundlagen der Talententwicklung und Potenzialerkennung im Unterricht, II. Bestandteile des LUPE-Koffers und III. Voraussetzungen und Gelingensbedingungen für den Einsatz des LUPE-Koffers im Unterricht und an einer Schule. Es werden praxisnahe Materialien vorgestellt, die sich für den Einsatz im Unterricht eignen.

Referentin: Julia Matthes und das LUPE-Team, Universität Trier

04.04.2025, 09:00 Uhr – 16:00 Uhr

Heßstraße 128, 80797 München

Wasserwirtschaftsamt München (großer Saal, EG links), Heßstraße 128, 80797 München

Wir empfehlen die Anfahrt mit den öffentlichen Verkehrsmitteln. So erreichen Sie uns: • Tram 20, 21 und 22, Haltestelle Hochschule München

Anmeldung über [FIBS](https://fibs.alp.dillingen.de/lehrgangssuche?container_id=403792) https://fibs.alp.dillingen.de/lehrgangssuche?container_id=403792

Informationen und Links

Hochbegabtenklassen an Gymnasien im Raum München:

Im Raum München bieten 3 Gymnasien besondere Klassen für hochbegabte Kinder und Jugendliche an.

[🔗 Otto-von-Taube-Gymnasium in Gauting](https://www.ovtg.de/) <https://www.ovtg.de/>

[🔗 Maria-Theresia-Gymnasium in München](https://mtg.musin.de/) <https://mtg.musin.de/>

[🔗 Lise-Meitner-Gymnasium Unterhaching](https://www.lmgu.de/) <https://www.lmgu.de/>

→ [Allgemeine Informationen zu besonderen Begabungen](https://www.km.bayern.de/themen-und-anlaesse/besondere-begabungen)

<https://www.km.bayern.de/themen-und-anlaesse/besondere-begabungen>

Regionalbeauftragte für Demokratie und Toleranz Extremismusprävention

Ansprechpersonen

Silvia Rehberg

Beratungslehrkraft für Gymnasien

Telefon: [089 5589989-68](tel:089558998968)

Fax:

E-Mail: silvia.rehberg@sbmuc.de

Web:

Beratungstag: Dienstag

[Kontakt als vCard speichern](#)

Robert Roedern

Zentraler Schulpsychologe für Grund- und Mittelschulen

Telefon: [089 5589989-78](tel:089558998978)

Fax:

E-Mail: robert.roedern@sbmuc.de

Web:

Beratungstage: Dienstag, Mittwoch und Donnerstag

[Kontakt als vCard speichern](#)

Dr. Bodo Wild

Zentrale Beratungslehrkraft für Grund- und Mittelschulen

Telefon: [089 5589989-71](tel:089558998971)

Fax:

E-Mail: bodo.wild@sbmuc.de

Web:

Beratungstage: Montag, Dienstag und Mittwoch

[Kontakt als vCard speichern](#)

Informationen und Links

→ [allgemeine Informationen](#)

Hier finden Sie Informationen über die Aufgaben der Regionalbeauftragten für Demokratie und Toleranz in der Extremismusprävention, Materialien sowie die Kontaktdaten zu Regionalbeauftragten der anderen Staatlichen Schulberatungsstellen.

<https://www.km.bayern.de/https://www.km.bayern.de/themen-und-anlaesse/demokratie-und-toleranz-extremismuspraevention>

KIBBS Krisenintervention

Ansprechpersonen

Martin Bozoyan

KIBBS - Regionalkoordinator für München Stadt und Landkreis

Telefon: [0170 9329770](tel:01709329770)

Fax:

E-Mail: martin.bozoyan@kibbs.de

Web:

[Kontakt als vCard speichern](#)

Informationen und Links

→ **allgemeine Informationen**

Hier finden Sie Informationen über das Aufgabengebiet der Krisenintervention, weiterführende Links sowie die Kontaktdaten zu den KIBBS-Regionalkoordinatorinnen und -koordinatoren der anderen Staatlichen Schulberatungsstellen.

<https://www.km.bayern.de/themen-und-anlaesse/krisenintervention>



©Mario Benedetti

Herzlich Willkommen!

Wir sind Ansprechpersonen in schulischen Fragen für Schülerinnen und Schüler, Eltern, Erziehungsberechtigte und Lehrkräfte aller Schulen in Niederbayern.

Unser Beratungsangebot ist **neutral, streng vertraulich, lösungsorientiert, für alle Schularten, kostenfrei und freiwillig.**

Kontakt

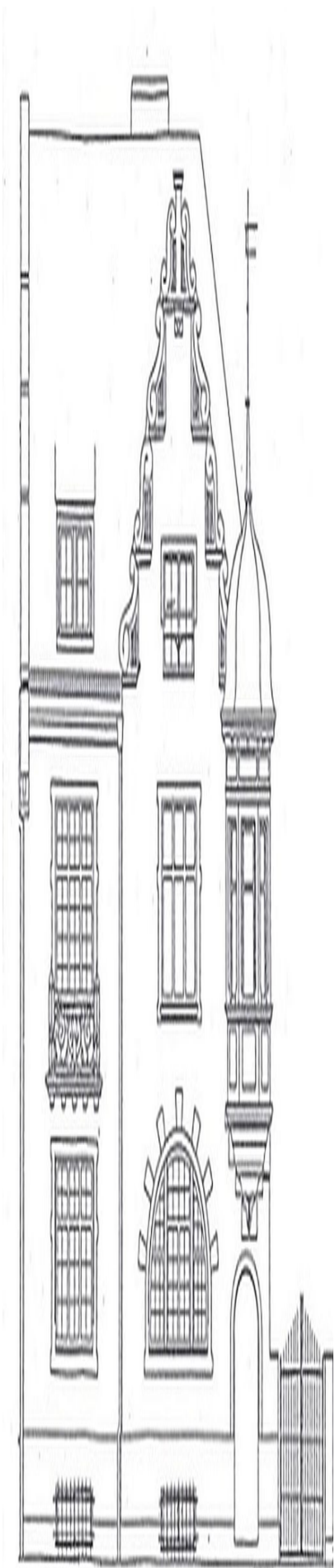

Staatliche Schulberatungsstelle für Niederbayern
Seligenthaler Str. 36
84034 Landshut

Telefon: [0871 43031-0](tel:0871430310)

Fax: 0871 43031-104

E-Mail: info@sbnbd.de

Web:

[Kontakt als vCard speichern](#)

Aktueller Hinweis: Am Freitag, 23.01.2026, sind wir aufgrund einer Serverumstellung ab 12:00 Uhr nur eingeschränkt erreichbar. Wir bitten um Verständnis.

Zu den üblichen Geschäftszeiten während der Schulzeiten sind wir telefonisch für Sie erreichbar. In den Ferien können sich die Öffnungszeiten ändern (siehe unten).

Bitte wenden Sie sich zur Vereinbarung von Terminen an die gewünschten

→ [Ansprechpersonen](#)

<https://www.km.bayern.de/https://www.km.bayern.de/staatliche-schulberatungsstellen/niederbayern/ansprechpersonen> .

Unterstützung und weitere Informationen erhalten Sie zudem über das Sekretariat.

Sekretariat

Monika Kloos, Petra Schenk

Telefon: [0871 43031-0](tel:0871430310)

Fax:

E-Mail: info@sbndb.de

Web:

Öffnungszeiten:

Montag bis Donnerstag
Freitag

08:00 Uhr - 16:00 Uhr
08:00 Uhr- 14:00 Uhr

[Kontakt als vCard speichern](#)

Stellenleitung



Mario Benedetti

Telefon: [0871 43031-126](tel:087143031126)

Fax:

E-Mail: mario.benedetti@sbnb.de

Web:

Sprechzeiten: Montag bis Freitag nach Vereinbarung

[Kontakt als vCard speichern](#)

Stellvertretung



Claudia Guth
Zentrale Beratungslehrkraft für Grund- und Mittelschulen

Telefon: [0871 43031-224](tel:087143031224)

Fax:

E-Mail: claudia.guth@sbnbd.de

Web:

Sprechzeiten: Dienstag bis Freitag

[Kontakt als vCard speichern](#)

Team der Schulberatungsstelle Niederbayern

Wir sind ein Team von Beratungslehrkräften, Schulpsychologinnen und Schulpsychologen der einzelnen Schularten, die sie unter den

→ [Kontaktmöglichkeiten](#)

<https://www.km.bayern.dehttps://www.km.bayern.de/staatliche-schulberatungsstellen/niederbayern/ansprechpersonen> persönlich erreichen können.

Wir sind gerne für Sie da.



Öffnungszeiten - Telefonische Erreichbarkeit

während der Schulzeit:

Montag bis Donnerstag
Freitag

08:00 Uhr bis 16:00 Uhr
08:00 Uhr bis 14:00 Uhr

Unter → [außerschulische Unterstützungsangebote](#)

<https://www.km.bayern.de/staatliche-schulberatungsstellen/niederbayern#ausserschulische-unterstuetzungsangebote> finden Sie Ansprechmöglichkeiten außerhalb der Geschäftszeiten der Staatlichen Schulberatungsstelle.

Anreise / Barrierefreier Zugang

Barrierefreier Zugang - Bitte beachten Sie:

An der Rückseite unseres Dienstgebäudes befindet sich ein barrierefreier Zugang zum Aufzug. Sollten Sie während Ihres Aufenthalts an der Schulberatungsstelle anderweitig Unterstützung benötigen, bitten wir Sie um vorherige Kontaktaufnahme telefonisch unter → [0871 43031-0](tel:0871430310) <https://www.km.bayern.detel:+49871430310> oder



per → [E-Mail](#)

<https://www.km.bayern.demailto:info%40sbndb.de>

. Wir helfen gerne.

Eingang und Klingel für Besucherinnen und Besucher mit Beeinträchtigungen (Rollstuhl) finden Sie beim Aufzug am Rückgebäude.

Anreise mit PKW:

Parkplätze stehen unseren Besucherinnen und Besuchern im Hinterhof zur Verfügung. Einfahrt über das Nachbargrundstück. Klingel ist am Hintereingang vorhanden.

- Vordereingang Schulberatungsstelle Niederbayern
- Einfahrt Besucher Schulberatungsstelle Niederbayern
- Hintereingang Schulberatungsstelle Niederbayern

Anreise mit öffentlichen Verkehrsmittel:

Sie erreichen die Staatliche Schulberatungsstelle öffentlich mit dem Stadtbus, Linie 3, 6 oder 11, Haltestelle Kennedyplatz. Diese Linien kommen und führen direkt zum Hauptbahnhof.

Ab dem 1.1.2026 gehören die Stadt und der Landkreis Landshut zum Münchner Verkehrs- und Tarifverbund MVV.



Fahrpläne finden Sie unter:

<https://www.stadtwerke-landshut.de/mobilitaet/busfahren/>



Adresse der Schulberatungsstelle - Karte des BayernAtlas

<https://www.bayernportal.de/dokumente/behoerde/46110205195>



Unterstützungsangebote außerhalb der Geschäftszeiten der Schulberatungsstelle

Außerhalb unserer Dienstzeiten und am Wochenende stehen Ihnen außerschulische Beratungsmöglichkeiten zur Verfügung. Folgend ein Überblick (kein Anspruch auf Vollständigkeit).



Schulische und außerschulische Unterstützungsangebote Niederbayern - Eltern und Erziehungsberechtigte

</download/4-23-12/AnsprPartner%20Krisen%20au%C3%9Ferschul%20Eltern%2025%2010%202024.jpg>



Schulische und außerschulische Unterstützungsangebote Niederbayern - Jugendliche

</download/4-23-12/AnsprPartner%20Krisen%20au%C3%9Ferschul%20Kinder%20u%20Jugendl%2025%2010%202024.jpg>

[→ Interner Bereich](#)

Ansprechpersonen

Team der Staatlichen Schulberatungsstelle für Niederbayern

Auf dieser Seite finden Sie die Kontaktmöglichkeiten aller Mitarbeiterinnen und Mitarbeiter der Staatlichen Schulberatungsstelle für Niederbayern.

Weiterhin finden Sie Informationen zu unseren Angeboten zur Krisenintervention, LehrKraftStärken, „Mit Mut gegen Mobbing“, Demokratie & Toleranz, Inklusion u. a.



Ansprechpersonen der Staatlichen Schulberatungsstelle für Niederbayern ©Bernd Kolhmann

Leitung und Sekretariat

Leitung der Staatlichen Schulberatungsstelle für Niederbayern



Mario Benedetti

Telefon: [0871 43031-126](tel:087143031126)

Fax:

E-Mail: mario.benedetti@sbnbd.de

Web:

Sprechzeiten: Montag bis Freitag nach Vereinbarung

[Kontakt als vCard speichern](#)

Stellvertretende Leiterin der Staatlichen Schulberatungsstelle für Niederbayern



Claudia Guth
Zentrale Beratungslehrkraft für Grund- und
Mittelschulen

Telefon: [0871 43031-224](tel:087143031224)

Fax:

E-Mail: claudia.guth@sbn-db.de

Web:

Sprechzeiten: Dienstag bis Freitag
[Kontakt als vCard speichern](#)

Sekretariat

Monika Kloos, Petra Schenk

Telefon: [0871 43031-0](tel:0871430310)

Fax:

E-Mail: info@sbn-db.de

Web:

Öffnungszeiten:

Montag bis Donnerstag
Freitag

08:00 Uhr - 16:00 Uhr
08:00 Uhr- 14:00 Uhr

[Kontakt als vCard speichern](#)

Ansprechpersonen der einzelnen Schularten

Beratungslehrkräfte für Förderschulen



Hanne Reiter
Zentrale Beratungslehrkraft für
Förderschulen

Telefon: [0871 43031-213](tel:087143031213)

Fax:

E-Mail: hanne.reiter@sbndb.de

Web:

Sprechzeiten: Dienstag, Donnerstag
[Kontakt als vCard speichern](#)



Constanze Stahl
Zentrale Beratungslehrkraft für Förderschulen

Telefon: [0871 43031-218](tel:087143031218)

Fax:

E-Mail: constanze.stahl@sbndb.de

Web:

Sprechzeiten: Donnerstag

[Kontakt als vCard speichern](#)

Beratungslehrkräfte für Grund- und Mittelschulen



Claudia Guth
Zentrale Beratungslehrkraft für Grund- und
Mittelschulen

Telefon: [0871 43031-224](tel:087143031224)

Fax:

E-Mail: claudia.guth@sbn-db.de

Web:

Sprechzeiten: Dienstag bis Freitag

[Kontakt als vCard speichern](#)

Schulpsychologinnen für Grund- und Mittelschulen



Doris Engelmann
Zentrale Schulpsychologin für Grund- und
Mittelschulen

Telefon: [0871 43031-210](tel:087143031210)

Fax:

E-Mail: doris.engelmann@sbn.de

Web:

Sprechstunden: Montag bis Freitag
[Kontakt als vCard speichern](#)



Angelika Schade
Staatliche Schulpsychologin

Telefon: [087143031221](tel:087143031221)

Fax:

E-Mail: angelika.schade@sbndb.de

Web:

Sprechstunde Freitag

[Kontakt als vCard speichern](#)

©Mario Benedetti



Heidrun Schreiter
Zentrale Schulpsychologin für Grund- und
Mittelschulen

Telefon: [0871 43031-222](tel:087143031222)

Fax:

E-Mail: heidrun.schreiter@sbn.de

Web:

Sprechstunden: Freitag

[Kontakt als vCard speichern](#)

Beratungslehrkräfte für Realschulen



Claudia Höendinger
Zentrale Beratungslehrkraft für Realschulen

Telefon: [0871 43031-103](tel:087143031103)

Fax:

E-Mail: claudia.hoehendinger@sbndb.de

Web:

Sprechzeiten: Montag, Mittwoch

[Kontakt als vCard speichern](#)



Sophie Amann
Zentrale Beratungslehrkraft für Realschulen

Telefon: [0871 43031-109](tel:087143031109)

Fax:

E-Mail: sophie.amann@sbndb.de

Web:

Sprechzeiten: Dienstag, Donnerstag,
Freitag

[Kontakt als vCard speichern](#)

Schulpsychologin und Schulpsychologe für Realschulen



Katrin Glück
Zentrale Schulpsychologin für Realschulen

Telefon: [0871 43031-214](tel:087143031214)

Fax:

E-Mail: katrin.glueck@sbndb.de

Web:

Sprechzeiten: Montag, Mittwoch

[Kontakt als vCard speichern](#)



Uli Fiedler
Zentraler Schulpsychologe für
Realschulen

Telefon: [0871 43031-216](tel:087143031216)

Fax:

E-Mail: uli.fiedler@sbn-db.de

Web:

Sprechzeiten: Dienstag

[Kontakt als vCard speichern](#)

Beratungslehrkräfte für Gymnasien



Karin Lehner
Zentrale Beratungslehrkraft für Gymnasien

Telefon: [0871 43031-124](tel:087143031124)

Fax:

E-Mail: karin.lehner@sbn-db.de

Web:

Sprechzeiten: Mittwoch,
Donnerstag

[Kontakt als vCard speichern](#)



Bernd Kohlmann
Zentrale Beratungslehrkraft für Gymnasien

Telefon: [0871 43031-110](tel:087143031110)

Fax:

E-Mail: bernd.kohlmann@sbndb.de

Web:

Sprechzeiten: Mittwoch, Donnerstag
[Kontakt als vCard speichern](#)



Heike Leneis
Zentrale Beratungslehrkraft für Gymnasium

Telefon: [0871 43031-217](tel:087143031217)

Fax:

E-Mail: heike.leneis@sbn-db.de

Web:

Sprechzeiten: Mittwoch (14-tägig)

[Kontakt als vCard speichern](#)

Schulpsychologin für Gymnasien



Paula Born
Zentrale Schulpsychologin für Gymnasien

Telefon: [0871 43031-123](tel:087143031123)

Fax:

E-Mail: paula.born@sbn-db.de

Web:

Sprechzeiten: Montag, Dienstag,
Freitag

[Kontakt als vCard speichern](#)

Beratungslehrkraft für berufliche Schulen



Norbert Rabis
Zentrale Beratungslehrkraft für berufliche
Schulen

Telefon: [0871 43031-128](tel:087143031128)

Fax:

E-Mail: norbert.rabis@sbnbd.de

Web:

Sprechzeiten: Montag, Dienstag,
Mittwoch

[Kontakt als vCard speichern](#)

Schulpsychologe für berufliche Schulen



Mario Benedetti
Zentraler Schulpsychologe für berufliche
Schulen

Telefon: [0871 43031-126](tel:087143031126)

Fax:

E-Mail: mario.benedetti@sbnb.de

Web:

Sprechzeiten: Montag bis Freitag
[Kontakt als vCard speichern](#)

Ansprechpersonen für besondere Aufgaben

Krisenintervention an Schulen, KIBBS, ReKit



Doris Engelmann
Staatliche Schulpsychologin, Koordinatorin KIBBS
/ ReKit

Telefon: [0871 43031-0](tel:0871430310)

Fax:

E-Mail: doris.engelmann@sbndb.de

Web:

[Kontakt als vCard speichern](#)

Erreichbarkeit

Die Regionalkoordinatorin [Doris Engelmann](#) erreichen Sie unter [0160 97585850](tel:016097585850).
Öffnungszeiten Staatliche Schulberatungsstelle: Montag bis Donnerstag 8:00 Uhr – 16:00 Uhr, Freitag 8:00 Uhr – 14:00 Uhr.

Unterstützung im Krisenmanagement erfolgt durch KIBBS Niederbayern und regionale Kriseninterventionsteams (ReKit).

Im Falle einer Krisensituation an Ihrer Schule wenden Sie sich bitte an die Staatliche Schulberatungsstelle unter [0871 43031-0](tel:0871430310).

Folgendes Informationsblatt steht Ihnen zum Download zur Verfügung:



Krisenteam Verständigung – Informationsblatt für Schulleitungen

</download/4-23-12/Schulleitung%20Krisenteam%20Verst%C3%A4ndigung%2007%2009%202023.jpg>

Weiterführende Informationen finden Sie unter → [Krisenintervention / KIBBS](#)

<https://www.km.bayern.dehttps://www.km.bayern.de/themen-und-anlaesse/krisenintervention>

Aktuelle Fortbildungsangebote finden Sie unter [FIBS](#)

https://fibs.alp.dillingen.de/?org=A462&keyword=*Krisenintervention .

LehrKraftStärken

An allen Schulberatungsstellen gibt es ein breites Angebot zur Professionalisierung und zur Unterstützung aller Lehrkräfte und Führungskräfte. Das LehrKraftStärken-Team Niederbayern, bestehend aus Supervisorinnen und Supervisoren, Schulpsychologinnen und Schulpsychologen sowie Beratungslehrkräften, wird koordiniert von → [Claudia Höhendinger](#) <https://www.km.bayern.demailto:claudia.hoehendinger%40sbndb.de> , Regionalbeauftragte für LehrKraftStärken.



Claudia Höhendinger
Beauftragte für LehrKraftStärken, Supervisorin DGSv

Telefon: [0871 43031-103](tel:087143031103)

Fax:

E-Mail: claudia.hoehendinger@sbndb.de

Web:

Sprechzeiten auf Anfrage
[Kontakt als vCard speichern](#)

Frau Höhendinger vermittelt Angebote zur

→ [Kollegialen Fallberatung](#)

<https://www.km.bayern.dehttps://www.km.bayern.de/themen-und-anlaesse/lehrkraftstaerke/n/kollegiale-fallberatung> für Lehrkräfte

→ [Supervision](#)

<https://www.km.bayern.de/themen-und-anlaesse/lehrkraftstaerke/supervision> für Lehrkräfte und schulische Führungskräfte

→ Coaching

<https://www.km.bayern.de/themen-und-anlaesse/lehrkraftstaerke/coaching> für Schulleiterinnen und Schulleiter

→ Fortbildungsangebote

<https://www.km.bayern.de/themen-und-anlaesse/lehrkraftstaerke/fortbildungen> für Lehrkräfte, schulische Führungskräfte und Schulleitungen

Bei Bedarf sind auch Einzelsupervisionen möglich. Diese werden nicht in FIBS ausgeschrieben. Bei der Vermittlung unterstützt Sie die Koordinatorin, Frau → [Claudia Höhendinger](#) <https://www.km.bayern.de/mailto:claudia.hoehendinger%40sbndb.de> , oder Sie nehmen direkt Kontakt auf zu den einzelnen Ansprechpersonen.



Überblick Veranstaltungen Lehrgesundheit Niederbayern 2025/2026

</download/4-24-08/Veranstaltungen-LehrKraftSt%C3%A4rken-2025-2026---neu.jpg>



Überblick Gesamtteam LehrKraftStärken 2025/2026

</download/4-25-09/Gesamtteam-LehrKraftSt%C3%A4rken-2025-2026.docx.jpg>



Moderatorinnen und Moderatoren Kollegialer Fallberatung

</download/4-23-12/Team-Kollegiale-Fallberatung-2025-2026.jpg>



Supervisorinnen und Supervisoren

</download/4-23-12/Team-Supervisorinnen-und-Supervisoren-in-Niederbayern-2025-2026.docx.jpg>



Coaches

</download/4-24-01/Team-Coaching-2025-2026.jpg>

Individuelle Beratung

Die Mitglieder des Teams stehen Ihnen auch zur → [individuellen Beratung](#)

<https://www.km.bayern.de/themen-und-anlaesse/lehrkraftstaerken/individuelle-beratung> persönlich oder telefonisch zur Verfügung. Sie dürfen sich bei verschiedensten Anliegen (z. B. berufliche Krisen, Belastungssituationen, Überforderung, u. a.) an uns wenden. Besonders nach Klinikaufenthalten oder bei einer Wiedereingliederung kann eine individuelle Unterstützung hilfreich sein.

Gerne dürfen Sie Kontakt zur Regionalbeauftragten, → [Claudia Höhendinger](#)

<https://www.km.bayern.de/mailto:claudia.hoehendinger%40sbndb.de> , aufnehmen.

Einen aktuellen Überblick über Angebote zu LehrKraftStärken finden Sie unter [FIBS](https://fibs.alp.dillingen.de/?org=A462&keyword=*Lehrergesundheit) https://fibs.alp.dillingen.de/?org=A462&keyword=*Lehrergesundheit oder anliegendem Überblick.

Weitere Informationen finden Sie unter [→ LehrKraftStärken](#)

<https://www.km.bayern.dehttps://www.km.bayern.de/themen-und-anlaesse/lehrkraftstaerken> .



Kultusministerielles Schreiben zur Lehrergesundheit vom 17.05.2021

Beschreibung der Zielsetzung des Projekts.

</download/4-23-12/KMS-Lehrergesundheit-17.05.2021.jpg>

Regionalbeauftragte für Demokratie & Toleranz, Extremismusprävention



Bernd Kohlmann, Bernhard Marczynski, Susanne Holzhammer (v. l. n. r.) ©Mario Benedetti

Wir Regionalbeauftragte für Demokratie & Toleranz unterstützen Schulen durch verhaltensorientierte Prävention und anlassbezogene Intervention gegen jegliche Form von Extremismus.

Sie erreichen uns per [→ E-Mail](#)

<https://www.km.bayern.demailto:demokratie.toleranz%40sbndb.de> oder unter der zentralen

Telefonnummer [→ 0871 43031-0](#)

<https://www.km.bayern.detel:+49871430310> .

Persönlich erreichen Sie uns unter:

[→ Susanne Holzhammer](#)

<https://www.km.bayern.demailto:susanne.holzhammer%40sbndb.de> , Telefon [→ 0871 43031-108](#) <https://www.km.bayern.detel:+4987143031108>

[→ Bernd Kohlmann](#) <https://www.km.bayern.demailto:bernd.kohlmann%40sbndb.de%20> , Telefon [→ 0871 43031-110](#) <https://www.km.bayern.detel:+4987143031110>

[→ Bernhard Marczynski](#)

<https://www.km.bayern.demailto:bernhard.marczynski%40sbndb.de> , Telefon [→ 0871 43031-129](#) <https://www.km.bayern.detel:+4987143031129>

Weiterführende Informationen finden Sie unter [→ Demokratie & Toleranz -](#)

Extremismusprävention

<https://www.km.bayern.de><https://www.km.bayern.de/themen-und-anlaesse/demokratie-und-toleranz-extremismuspraevention>

Inklusion



Claudia Guth, Hanne Reiter, Constanze Stahl (v. l. n. r.) ©Mario Benedetti

Die Ansprechpartnerinnen zu Inklusion (Constanze Stahl, Claudia Guth, Hanne Reiter v. l. n. r.) stehen für Schülerinnen und Schüler, Eltern, Erziehungsberechtigte und Lehrkräfte aller Schularten zur Verfügung. Das Angebot beinhaltet folgende Schwerpunkte:

- Beratung und Information zu Fragen der Einschulung, der Schullaufbahn, der inklusiven Beschulung, der rechtlich möglichen Förderorte, zum Thema Schulbegleitung u. ä.
- Fortbildung von Lehrkräften, Lehrerkollegien, Beratungslehrkräften, Schulpsychologinnen und Schulpsychologen sowie Schulleitungen
- Moderation bei Konflikten zwischen Eltern und Schulen
- Begleitung von Schulen und Lehrkräften durch Kollegiale Fallberatung

Ansprechpartnerinnen Inklusion:

→ **Constanze Stahl** <https://www.km.bayern.demailto:constanze.stahl%40sbndb.de> , Telefon

→ **0871 43031-218** <https://www.km.bayern.detel:+4987143031218>

→ **Claudia Guth** <https://www.km.bayern.demailto:claudia.guth%40sbndb.de> , Telefon

→ **0871 43031-224** <https://www.km.bayern.detel:+4987143031224>

→ **Hanne Reiter** <https://www.km.bayern.demailto:hanne.reiter%40sbndb.de> , Telefon

→ **0871 43031-213** <https://www.km.bayern.detel:+4987143031213>

Sprechzeiten: Montag - Donnerstag

Überregionale Ansprechpersonen und Mobile Sonderpädagogische Dienste können gerne bei uns angefragt werden.

Weiterführende Informationen finden Sie unter → [Inklusion](#)

<https://www.km.bayern.de><https://www.km.bayern.de/themen-und-anlaesse/inklusion> .

Mit Mut gegen Mobbing



Katrin Glück, Claudia Guth, Karin Lehner (v. l. n. r.) ©Mario Benedetti

Wir sind Ansprechpartnerinnen und Ansprechpartner für das Projekt „Mit Mut gegen Mobbing“:

→ [Katrin Glück](#)

<https://www.km.bayern.demailto:katrin.glueck%40sbndb.de> , Telefon → [0871 43031-214](tel:087143031214)

<https://www.km.bayern.detel:+4987143031214>

→ [Claudia Guth](#)

<https://www.km.bayern.demailto:claudia.guth@sbn.db.de> , Telefon → [0871 43031-224](tel:087143031224)

<https://www.km.bayern.detel:+4987143031224> ,

→ [Karin Lehner](#)

<https://www.km.bayern.demailto:karin.lehner%40sbndb.de> , Telefon → [0871 43031-124](tel:087143031124)

<https://www.km.bayern.detel:+4987143031124> ,

In Zusammenarbeit mit ausgebildeten Multiplikatorinnen und Multiplikatoren beraten und unterstützen wir die Schulen in Bezug auf:

- ein Präventionsprogramm mit schulinternen Fortbildungen zur Mobbing-Prävention (auch Cybermobbing in Zusammenhang mit Förderung von Medienkompetenz)
- ein Präventionsprogramm mit schulinternen Fortbildungen zur Mobbing-Intervention
- die Anleitung von Lehrkräften zu Classroom-Management-Maßnahmen
- die Begleitung von Schulen und einzelnen Lehrkräften bei Maßnahmen der Intervention

Eine Übersicht über das Angebot und die Ansprechpersonen auf Landkreisebene finden Sie unter:



Angebotsübersicht 2025

/download/4-23-12/01_%C3%9Cbersicht_Angebote_Ansprechpartner_Mobbing_2025_26-%28002%29.jpg

Informationen zum Projekt „Gemeinsam Klasse sein“ finden Sie unter → [Regionale Angebote Mit Mut gegen Mobbing](#)

<https://www.km.bayern.dehttps://www.km.bayern.de/staatliche-schulberatungsstellen/niederbayern/regionale-angebote#fortbildungen> .

Weiterführende Informationen finden Sie unter → [Mobbing und Cybermobbing](#)

<https://www.km.bayern.de/themen-und-anlaesse/mobbing-und-cybermobbing> bzw. unter [→ Mit Mut gegen Mobbing](#)
<https://www.km.bayern.de/lernen/inhalte/gesundheit/praevention/gewaltpraevention/mit-mut-gegen-mobbing> .

Besondere Begabungen

Als Ansprechpartnerinnen für Besondere Begabungen stehen wir Eltern, Kindern und Jugendlichen sowie Lehrkräften aller Schularten und Jahrgangsstufen zu folgenden Themen beratend und unterstützend zur Seite:

Identifikation und Diagnose des Begabungspotenzials Möglichkeiten der Förderung an der Schule Schullaufbahn (z. B. Überspringen einer Klasse / Wechsel der Schule) Pädagogisch-psychologische Fragestellungen (z. B. bei Motivationsdefiziten) Selbstwertproblematiken, Stress, fehlende Lern- und Arbeitstechniken, Konflikte innerhalb der Familie Möglichkeiten außerschulischer Förderung Sie erreichen uns zur Terminvereinbarung per E-Mail oder telefonisch unter:

→ [Paula Born](#) <https://www.km.bayern.demailto:paula.born%40sbndb.de> , Telefon [→ 0871 43031-123](#) <https://www.km.bayern.deitel:+4987143031123>

→ [Claudia Guth](#) <https://www.km.bayern.demailto:claudia.guth%40sbndb.de> , Telefon [→ 0871 43031-224](#) <https://www.km.bayern.deitel:+4987143031224>

Sprechzeiten: Montag – Freitag

Weiterführende Informationen finden Sie auf der Webseite [→ Besondere Begabungen](#)

<https://www.km.bayern.de/themen-und-anlaesse/besondere-begabungen> .

MindMatters im Rahmen des Landesprogramms für die gute gesunde Schule

Sophie Amann

Multiplikatorin für MindMatters

Telefon: [0871 43031-0](tel:0871430310)

Fax:

E-Mail: sophie.amann@sbndb.de

Web:

[Kontakt als vCard speichern](#)

Das Präventionsprogramm [MindMatters](https://mindmatters-schule.de/programm.html) ist ein bundesweites, wissenschaftlich begleitetes und in der Praxis erprobtes Programm zur Förderung der psychischen Gesundheit in der Schule. Mit den im Fachunterricht einsetzbaren Modulen hilft MindMatters Schulen dabei, das Wohlbefinden und die psychische Gesundheit von Schülerinnen und Schülern sowie von Lehrkräften zu fördern.

Für Beratung und Unterstützung zu MindMatters im Rahmen des Landesprogramms für die [gute gesunde Schule Bayern](https://www.ggs.bayern.de/) stehen Ihnen die Multiplikatorinnen und Multiplikatoren

- Sophie Amann,
- Uli Fiedler,
- Karin Lehner,
- Constanze Stahl

zur Verfügung.

Wir unterstützen Schulen in Niederbayern dabei, MindMatters an der eigenen Schule zu implementieren und im Rahmen des Konzepts „gute gesunde Schule Bayern“ umzusetzen.

Regional tätige Beratungslehrkräfte, Schulpsychologinnen und Schulpsychologen

Die Kontaktdaten der Beratungslehrkräfte sowie der Schulpsychologinnen und Schulpsychologen vor Ort können direkt an der Schule, über die Homepage der jeweiligen Schule oder über die Staatlichen Schulämter in Erfahrung gebracht werden.

Die [Schulsuche](http://km.bayern.de/schulsuche) unterstützt Sie dabei.

Bei Bedarf unterstützen wir Sie gerne.

Datenschutzbeauftragte

Bei Fragen zum Datenschutz wenden Sie sich bitte per E-Mail an unsere

→ [Datenschutzbeauftragte](https://www.km.bayern.demailto:datenschutz%40h-l-g.net) <https://www.km.bayern.demailto:datenschutz%40h-l-g.net> .

Staatliche Schulberatungsstelle für Niederbayern

Regionale Angebote

Der Staatlichen Schulberatungsstelle für Niederbayern ist es ein Anliegen, Beratungslehrkräfte, Schulpsychologinnen und Schulpsychologen, Lehrkräfte und Schulleitungen zu stärken.

Sie bietet hierfür regional eine Reihe an → [Fortbildungen](#)

<https://www.km.bayern.de/https://www.km.bayern.de/staatliche-schulberatungsstellen/niederbayern/regionale-angebote#fortbildungen> zu pädagogisch-psychologischen Themen an.



Aktuelles

Hier werden aktuelle Angebote der Staatlichen Schulberatungsstelle beworben.

Aktuelle Fortbildungsangebote der Staatlichen Schulberatungsstelle für Niederbayern finden Sie unter [FIBS https://fibs.alp.dillingen.de/?org=A462](https://fibs.alp.dillingen.de/?org=A462) .



Information zu den Wochen der Lehrgesundheit November 2025

</download/4-25-10/LehrKraftSt%C3%A4rken-Wochen-der-Lehrgesundheit-2025.jpg>

Informationen zur Einschulung und zum Übertritt nach der 4. Jahrgangsstufe für Eltern und Interessierte

Mit dem Klick auf anliegende Links werden Sie mit dem Server der Staatlichen Schulberatungsstelle für Niederbayern verbunden und können Videos (besprochene Präsentationen) über die Einschulung oder den Übertritt an einzelne Schularten streamen.



Informationen zur Einschulung

<https://SBNdB-nas02.quickconnect.to/vs/sharing/XuF9WMkn#!aG9tZV92aWRlby04MQ==>



Informationen zum Übertritt Mittelschule

<https://SBNdB-nas02.quickconnect.to/vs/sharing/XuF9WMkn#!aG9tZV92aWRlby04NA==>



Informationen zum Übertritt Realschule

<https://SBNdB-nas02.quickconnect.to/vs/sharing/XuF9WMkn#!aG9tZV92aWRlby04Ng==>



Informationen zum Übertritt Wirtschaftsschule

<https://SBNdB-nas02.quickconnect.to/vs/sharing/JMEYO8WK#!aG9tZV92aWRlby05Mw==>



Informationen zum Übertritt Gymnasium

<https://SBNdB-nas02.quickconnect.to/vs/sharing/XuF9WMkn#!aG9tZV92aWRlby04OA==>

Fortbildungen

Fortbildungen für Beratungslehrkräfte sowie Schulpsychologinnen und Schulpsychologen

Aktuelle Angebote der Staatlichen Schulberatungsstelle für Niederbayern finden Sie in [FIBS https://fibs.alp.dillingen.de/?org=A462](https://fibs.alp.dillingen.de/?org=A462) .

Fortbildungen für Lehrkräfte und Schulen

Aktuelle Angebote der Staatlichen Schulberatungsstelle für Niederbayern finden Sie in [FIBS https://fibs.alp.dillingen.de/?org=A462](https://fibs.alp.dillingen.de/?org=A462) .

Informationen im Rahmen des Angebots LehrKraftStärken finden Sie unter [→ Fortbildungen https://www.km.bayern.de/themen-und-anlaesse/lehrkraftstaerke](https://www.km.bayern.de/themen-und-anlaesse/lehrkraftstaerke) n/fortbildungen .



LehrKraftStärken - Wochen der Lehrergesundheit November 2025

</download/4-25-10/LehrKraftSt%C3%A4rken-Wochen-der-Lehrergesundheit-2025.jpg>

Fortbildungen für Führungskräfte

Nach Rücksprache mit der jeweiligen Supervisorin oder dem jeweiligen Supervisor bzw. der Gesundheitsbeauftragten Claudia Höhendinger kann man jederzeit in bestehende Gruppen eintreten.

Auch für Führungskräfte besteht bei Bedarf die Möglichkeit, zusätzlich zu den ausgeschriebenen Angeboten, während des Jahres neue Gruppen zu bilden oder Einzelsupervision zu nutzen.

Bitte wenden Sie sich bei Interesse an [→ Claudia Höhendinger](mailto:claudia.hoehendinger@sbn-db.de)

<https://www.km.bayern.demailto:claudia.hoehendinger%40sbn-db.de>

Beauftragte für Lehrergesundheit in Niederbayern, Supervisorin DGSv

Sie ist erreichbar unter der Telefonnummer [→ 0871 43031-103](tel:+4987143031103)

<https://www.km.bayern.de>tel:+4987143031103 .

Sie wird Ihnen zeitnah einen Supervisor bzw. eine Supervisorin vermitteln.

Folgend finden Sie Fortbildungsangebote, die Sie für Ihre Schule buchen können

Mobbing im Blick haben – bei Mobbing handeln können

Das eintägige Programm beinhaltet die Bereiche **Ist-Analyse und Zielvorstellungen** (Teilnehmende Personen: Mitglied der Schulleitung, Interventionsteam, Lehrkraft aus dem Schulentwicklungsteam, Schulpsychologin oder Schulpsychologe, Beratungslehrkraft), **Training / Reflexion mit dem Interventionsteam** und die **SchiLF „Mobbing – erkennen, handeln, vorbeugen“**, um die Lehrkräfte für das Thema zu sensibilisieren und Handlungsmöglichkeiten aufzuzeigen.

Ansprechpersonen:

→ [Claudia Höhendinger](#)

<https://www.km.bayern.demailto:Claudia.Hoehendinger%40sbndb.de%20>

Systemische Beraterin, Zentrale Beratungslehrkraft für Realschulen

→ [Katrin Glück](#) <https://www.km.bayern.demailto:Katrin.Glueck%40sbndb.de%20>

Zentrale Schulpsychologin für Realschulen, Diplom-Psychologin

Fortbildungsangebot „Gemeinsam Klasse sein“

„Gemeinsam Klasse sein“ ist ein Schulprojekt, welches zum Ziel hat, über Mobbing und Cybermobbing aufzuklären und einen respektvollen Umgang innerhalb der Schulfamilie zu fördern. Es versetzt Schulen in die Lage, gezielt und präventiv gegen Mobbing und Cybermobbing vorzugehen und richtet sich vor allem an die Jahrgangsstufen 5 - 7.

Die Lehrkräfte oder auch Schulsozialpädagoginnen bzw. Schulsozialpädagogen werden zunächst entsprechend geschult und erhalten anschließend einen Zugangscode für die Online-Plattform, die das Kernelement des Projekts bildet und alle Materialien zum Download anbietet. Darüber hinaus gibt es auf der Plattform verschiedene Schulungsfilme, die die Lehrkräfte bei der Umsetzung und Kommunikation des Projekts unterstützen. Auch liefert die Plattform weiterführende Hinweise für Schulen, zum Beispiel zu den Themen Mobbing-Intervention, Einbeziehung der Elternschaft sowie Tipps zur Weiterarbeit und Sicherung der Nachhaltigkeit.

Ansprechpartnerin an der Staatlichen Schulberatungsstelle:

→ [Katrin Glück](mailto:katrin.glueck%40sbndb.de) <https://www.km.bayern.demailto:katrin.glueck%40sbndb.de>

Telefonische Erreichbarkeit unter → [0871 43031-214](tel:087143031214)

<https://www.km.bayern.detel:+4987143031214> oder → [0871 43031-0](tel:0871430310)

<https://www.km.bayern.detel:+49871430310> .

Die Anmeldung erfolgt über das folgende Kurzformular:



Antragsformular Gemeinsam Klasse sein

/download/4-23-12/Antrag%20Gemeinsam%20Klasse%20sein_NEU.jpg



Bestätigungsformular Gemeinsam Klasse sein

/download/4-23-12/Best%C3%A4tigung%20GKS_NEU.jpg

Angebotsübersicht im Rahmen des Projekts → [Mit Mut gegen Mobbing](#)

<https://www.km.bayern.de/redax/contentDetail//lernen/inhalte/gesundheit/praevention/gewaltpraevention/mit-mut-gegen-mobbing>

Konkrete Informationen zum Fortbildungs- und Beratungsangebot finden sie in dieser Übersicht:



Angebotsübersicht „Mit Mut gegen Mobbing“

/download/4-23-12/01_%C3%9Cbbersicht_Angebote_Ansprechpartner_Mobbing_2025_26-%28002%29.jpg

Darüber hinaus bietet das Team der Staatlichen Schulberatungsstelle für Niederbayern zu verschiedenen pädagogisch-psychologischen Themen Fortbildungen für Lehrkräfte an. Wenden Sie sich zur genauen Abstimmung gerne per → [Mail](mailto:info%40sbndb.de) <https://www.km.bayern.demailto:info%40sbndb.de> oder telefonisch an uns: → [0871 43031-0](tel:0871430310) <https://www.km.bayern.detel:+49871430310>

Angebote LehrKraftStärken

An jeder Schulberatungsstelle halten Beauftragte für Lehrgesundheit und ein besonders qualifiziertes Team von Supervisorinnen und Supervisoren, Schulpsychologinnen und Schulpsychologen sowie Beratungslehrkräften Angebote

zur Professionalisierung und Unterstützung für alle Lehrkräfte und auch für Führungskräfte bereit.

In Niederbayern koordiniert diesen Aufgabenbereich Frau Claudia Höhendinger, Regionalbeauftragte für Lehrergesundheit, Supervisorin DGsv. Sie erreichen Sie unter der Telefonnummer → **0871 43031 -103**

<https://www.km.bayern.de/tel:+4987143031103> oder schreiben Sie an → **Claudia Höhendinger** <https://www.km.bayern.de/mailto:claudia.hoehendinger%40sbndb.de>

Die Formate

→ **kollegiale Fallberatung**

<https://www.km.bayern.de/themen-und-anlaesse/lehrkraeftstaerken/kollegiale-fallberatung> ,

→ **Supervision**

<https://www.km.bayern.de/themen-und-anlaesse/lehrkraeftstaerken/supervision> ,

→ **Coaching**

<https://www.km.bayern.de/themen-und-anlaesse/lehrkraeftstaerken/coaching> ,

bieten Lehrkräften, schulischen Führungskräften und Schulleitungen professionelle Möglichkeiten zur Reflexion der beruflichen Situation. Sie unterstützen dabei, die je eigenen Bedürfnisse gut im Blick zu behalten und stärken somit die Professionalität sowie die berufliche Zufriedenheit. Dies ist die Voraussetzung für eine starke Lehrerpersönlichkeit, hohe Resilienz und eine stabile Gesundheit.

Nähere Informationen finden Sie unter:

→ **Ansprechpersonen der Schulberatungsstelle für Niederbayern**

<https://www.km.bayern.de/staatliche-schulberatungsstellen/niederbayern/ansprechpersonen>

Allgemeine Informationen finden Sie unter → **LehrKraftStärken**

<https://www.km.bayern.de/themen-und-anlaesse/lehrkraeftstaerken> .



LehrKraftStärken - Wochen der Lehrergesundheit November 2025

</download/4-25-10/LehrKraftSt%C3%A4rken-Wochen-der-Lehrergesundheit-2025.jpg>



Veranstaltungen LehrKraftStärken Schuljahr 2025/2026

Überblick in Form einer Link-Liste und QR-Codes der Veranstaltungen zur Lehrergesundheit in Niederbayern.

</download/4-24-08/Veranstaltungen-LehrKraftSt%C3%A4rken-2025-2026---neu.jpg>



Moderatorinnen und Moderatoren Kollegialer Fallberatung

</download/4-23-12/Team-Kollegiale-Fallberatung-2025-2026.jpg>



Supervisorinnen und Supervisoren

</download/4-23-12/Team-Supervisorinnen-und-Supervisoren-in-Niederbayern-2025-2026.docx.jpg>



Coaches

</download/4-24-01/Team-Coaching-2025-2026.jpg>

Dienstbesprechungen für Beratungslehrkräfte sowie Schulpsychologinnen und Schulpsychologen

Hier finden Sie Informationen zu den angebotenen Dienstbesprechungen für Beratungslehrkräfte sowie Schulpsychologinnen und Schulpsychologen.

Aktuelle Dienstbesprechungen der Staatlichen Schulberatungsstelle schreiben wir zeitig in [FIBS](https://fibs.alp.dillingen.de/?org=A462) <https://fibs.alp.dillingen.de/?org=A462> aus.

Reisekostenabrechnung für Dienstbesprechungen und Fortbildungen

Zur Abrechnung von Reisekosten benutzen Sie bitte das [aktuelle Formular](https://www.lff.bayern.de/formulare/formularsuche/reisekosten/) <https://www.lff.bayern.de/formulare/formularsuche/reisekosten/> des Landesamtes für Finanzen.

Herzlich willkommen!

Die → [Ansprechpersonen](#)

<https://www.km.bayern.de/staatliche-schulberatungsgsstellen/oberbayern-ost/ansprechpersonen> der Staatlichen Schulberatungsstelle für Oberbayern-Ost informieren und beraten Sie kompetent bei sämtlichen → [schulischen Fragestellungen](#)

<https://www.km.bayern.de/themen-und-anlaesse> .

Wir beraten Schülerinnen und Schüler, Eltern, Erziehungsberechtigte und Lehrkräfte aller Schulen in Oberbayern-Ost.

Unser Beratungsangebot ist **neutral, streng vertraulich, lösungsorientiert, für alle Schularten, kostenfrei und freiwillig.**

Gemeinsam mit Ihnen klären wir individuell Fragen und Anliegen, z. B. zur → [Schullaufbahn](#)

<https://www.km.bayern.de/themen-und-anlaesse/schullaufbahnberatung> im bayerischen

Bildungssystem, zu → [Lern- und Leistungsschwierigkeiten](#)

<https://www.km.bayern.de/themen-und-anlaesse/lern-und-leistungsschwierigkeiten> , bei Fragen der → [Inklusion](#)

<https://www.km.bayern.de/themen-und-anlaesse/inklusion> , zu → [Verhaltensauffälligkeiten](#)

<https://www.km.bayern.de/themen-und-anlaesse/verhaltensprobleme> , → [Mobbing](#)

<https://www.km.bayern.de/themen-und-anlaesse/mobbing-und-cybermobbing> und zu vielen anderen → [Themen](#)

<https://www.km.bayern.de/themen-und-anlaesse> im schulischen Umfeld.

Darüber hinaus bieten wir auch Systemberatung für Schulleitungen und die fachliche Betreuung der Beratungslehrkräfte, Schulpsychologinnen und Schulpsychologen an.



Gut zu erreichen: Die Staatliche Schulberatungsstelle für Oberbayern-Ost ©Privat

Aktuelles

Kontakt und Erreichbarkeit

Vereinbaren Sie Termine für Beratungsgespräche telefonisch direkt mit den

→ [Mitarbeiterinnen und Mitarbeitern](#)

<https://www.km.bayern.de/staatliche-schulberatungsstellen/oberbayern-ost/ansprechpersonen> oder über das Sekretariat.

Staatliche Schulberatungsstelle für Oberbayern-Ost

Beetzstraße 4
81679 München

Telefon: [089 982955110](tel:089-982955110)

Fax:

E-Mail: info@sbst.de

Web:

[Kontakt als vCard speichern](#)

Erreichbarkeit des Sekretariats

Montag bis Donnerstag:

08:00 Uhr bis 12:00 Uhr sowie 13:00 Uhr bis 16:00 Uhr

Freitag:

08:00 Uhr bis 12:00 Uhr sowie 13:00 Uhr bis 15:00 Uhr

Bitte beachten Sie unsere geänderten Öffnungszeiten während der Weihnachtsferien:

Vom 22.12.2025 bis einschließlich 06.01.2026 ist die Schulberatungsstelle geschlossen.

Das Team der Staatlichen Schulberatungsstelle Oberbayern-Ost ist dann ab dem 07.01.2026 wieder zu den gewohnten Sprechzeiten für Sie da.

In dringenden Fällen während der Ferien wenden Sie sich bitte per E-Mail an die Leitung der Staatlichen Schulberatungsstelle.

Zuständigkeit

Die Staatliche Schulberatungsstelle Oberbayern-Ost ist zuständig für alle Schulen in den Landkreisen:



Altötting
Berchtesgadener Land
Ebersberg
Erding
Freising
Landkreis Rosenheim
Rosenheim
Miesbach
Mühldorf am Inn
Traunstein

Anfahrt und Barrierefreiheit

→BayernAtlas

Barrierefreiheit

Am Eingang unseres Dienstgebäudes in der Beetzstraße befindet sich ein barrierefreier Zugang zum Aufzug. Dieser wird aber mit einem Zugangsschlüssel gesteuert. Bitte kontaktieren Sie uns daher vor Ihrem Besuch. Sollten Sie während Ihres Aufenthalts an der Staatlichen Schulberatungsstelle anderweitig Unterstützung benötigen, bitten wir Sie um vorherige Kontaktaufnahme → [telefonisch](#)

[https://www.km.bayern.detel:+49 89 9829551109](https://www.km.bayern.detel:+49+89+9829551109)

oder per → [E-Mail](#)

<https://www.km.bayern.demailto:info%40sbost.de> .

Wir helfen gerne.

Bei rechtzeitiger Absprache kann für Sie auch ein barrierefreier Parkplatz vor der Staatlichen Schulberatungsstelle reserviert werden.

Die zuständige Ansprechperson für Fragen zu barrierefreiem Zugang ist Herr StR (FöS) → [Matthias Mohr](#)

<https://www.km.bayern.demailto:m.mohr%40sbost.de?subject=m.mohr%40sbost.de> .

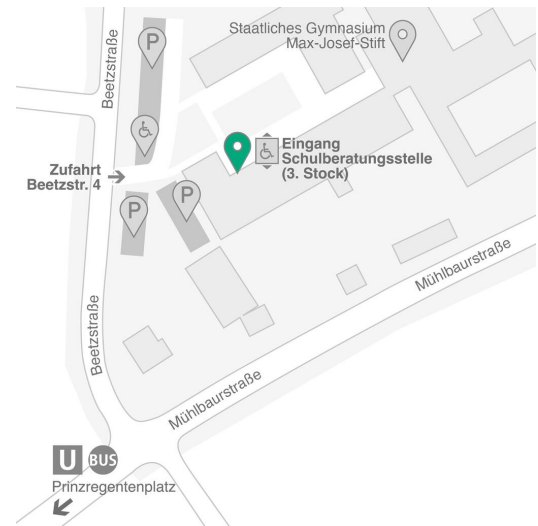

Lageplan und Eingang der Schulberatungsstelle
Obb.-Ost ©Tobias Hindemitt

Ansprechpersonen und regionale Angebote

→ [Kontakt zum Datenschutzbeauftragten](#)

<https://www.km.bayern.demichael.froehlich@mbost.de>

→ [Interner Bereich](#)

Ansprechpersonen

Leitung und Sekretariat

Leitung der Staatlichen Schulberatungsstelle für Oberbayern-Ost



StDin Christina Heller-Boerschmann
Leiterin

Telefon: [089 982955110](tel:089982955110)

Fax:

E-Mail: c.heller@sboost.de

Web:

Erreichbarkeit:

Frau Heller-Boerschmann ist während der Geschäftszeiten der Staatlichen Schulberatungsstelle über das Sekretariat erreichbar.

[Kontakt als vCard speichern](#)



BerR Christian Rhein
Stellvertretender Leiter

Telefon: [089 982955110](tel:089982955110)

Fax:

E-Mail: c.rhein@sbst.de

Web:

Erreichbarkeit: Dienstag,
Mittwoch, Freitag

[Kontakt als vCard speichern](#)

©Tobias Hindemitt

Sekretariat



Petra Gresser

Telefon: [089
982955110](tel:089982955110)

Fax:

E-Mail: info@sbost.de

Web:

[Kontakt als vCard
speichern](#)

©Christina Heller-Boerschmann



©Christina Heller- Boerschmann

Gülsen Varyok

Telefon: [089
982955111](tel:089982955111)

Fax:

E-Mail: info@sbst.de

Web:

[Kontakt als vCard
speichern](#)

Ansprechpersonen nach Schularten

Grund- und Mittelschule



©Tobias Hindemitt

BerR Manfred Stanggassinger
Zentraler Beratungslehrer für die Grund- und
Mittelschulen

Telefon: [089 982955110](tel:089 982955110)

Fax:

E-Mail: m.stanggassinger@sbst.de

Web:

Erreichbarkeit: Mittwoch und Freitag
[Kontakt als vCard speichern](#)



©Tobias Hindemitt

BerRin Barbara Vierck
Zentrale Schulpsychologin

Telefon: [089 982955110](tel:089-982955110)

Fax:

E-Mail: b.vierck@sbst.de

Web:

Erreichbarkeit: Montag bis
Freitag

[Kontakt als vCard speichern](#)

Schulen mit sonderpädagogischem Schwerpunkt



StRin (FöS) Anja Lengsfeld
Zentrale Beratungslehrerin

Telefon: [089 982955110](tel:089-982955110)

Fax:

E-Mail: a.lengsfeld@sbost.de

Web:

Erreichbarkeit: Donnerstag
[Kontakt als vCard speichern](#)

©Christina Heller-Boerschmann



StR (FöS) Matthias Mohr
Zentraler Beratungslehrer

Telefon: [089 982955110](tel:089982955110)

Fax:

E-Mail: m.mohr@sbst.de

Web:

Erreichbarkeit: Donnerstag
[Kontakt als vCard speichern](#)

©Tobias Hindemitt



©Tobias Hindemitt

Dr. Eszter Jókay
Zentrale Schulpsychologin, BerRin

Telefon: [089 982955110](tel:089982955110)

Fax:

E-Mail: e.jokay@sboost.de

Web:

Erreichbarkeit: Montag (13:00
Uhr - 16:00 Uhr)

[Kontakt als vCard speichern](#)

Realschule



©Tobias Hindemitt

BerR Christian Rhein
Zentraler Beratungslehrer

Telefon: [089 982955110](tel:089 982955110)

Fax:

E-Mail: c.rhein@sbst.de

Web:

Erreichbarkeit: Dienstag,
Mittwoch und Freitag

[Kontakt als vCard speichern](#)

BerRin Iris Effinger
Zentrale Schulpsychologin

Telefon: [089 982955110](tel:089 982955110)

Fax:

E-Mail: i.effinger@sbst.de

Web:

Erreichbarkeit: Montag

[Kontakt als vCard speichern](#)



©Tobias Hindemitt

Florian Geißler
Zentraler Schulpsychologe

Telefon: [089 982955110](tel:089982955110)

Fax:

E-Mail: f.geissler@sbst.de

Web:

Erreichbarkeit: Montag und
Dienstag

[Kontakt als vCard speichern](#)

Gymnasium



©Tobias Hindemitt

OStR Tobias Hindemitt
Zentraler Beratungslehrer

Telefon: [089 982955110](tel:089982955110)

Fax:

E-Mail: t.hindemitt@sbost.de

Web:

Erreichbarkeit: Dienstag und
Donnerstag

[Kontakt als vCard speichern](#)

StDin Elisabeth Seidl
Zentrale Schulpsychologin

Telefon: [089 982955110](tel:089982955110)

Fax:

E-Mail: e.seidl@sbost.de

Web:

Erreichbarkeit: Montag, Mittwoch und Freitag

[Kontakt als vCard speichern](#)



©Tobias Hindemitt

StD Marcus Nagel
Zentraler Beratungslehrer

Telefon: [089 982955110](tel:089982955110)

Fax:

E-Mail: m.nagel@sbst.de

Web:

Erreichbarkeit: Mittwoch und
Freitag

[Kontakt als vCard speichern](#)

OStRin Rebekka Hub
Zentrale Schulpsychologin

Telefon: [089 982955110](tel:089_982955110)

Fax:

E-Mail: r.hub@sbst.de

Web:

Montag bis Freitag

[Kontakt als vCard speichern](#)

Ansprechpersonen für besondere Aufgaben

Krisenintervention (KIBBS)

BerRin Iris Effinger
Regionalkoordinatorin

Telefon: [0170 9329770](tel:0170_9329770)

Fax:

E-Mail: iris.effinger@kibbs.de

Web:

Frau Effinger ist auch über das Sekretariat der Schulberatungsstelle für Oberbayern-Ost zu erreichen:

089 982955110 oder auch per E-mail unter info@sbst.de

[Kontakt als vCard speichern](#)

Demokratie und Toleranz – Extremismusprävention



StDin Silke Hatzinger
Regionalbeauftragte

Telefon: [089 982955110](tel:089982955110)

Fax:

E-Mail: demokratie.toleranz@sbst.de

Web:

Erreichbarkeit: Donnerstag

[Kontakt als vCard speichern](#)



Lin Katarina Molls
Regionalbeauftragte

Telefon: [089 982955110](tel:089982955110)

Fax:

E-Mail: demokratie.toleranz@sbst.de

Web:

Erreichbarkeit: Donnerstag
[Kontakt als vCard speichern](#)

Landesprojekt „Mit Mut gegen Mobbing“



©Tobias Hindemitt

BerRin Barbara Vierck
Koordinatorin

Telefon: [089 982955110](tel:089 982955110)

Fax:

E-Mail: gegen.mobbing@sbst.de

Web:

Erreichbarkeit: Montag - Freitag
[Kontakt als vCard speichern](#)

BerRin Andrea Kugi
Koordinatorin

Telefon: [089 982955110](tel:089 982955110)

Fax:

E-Mail: gegen.mobbing@sbst.de

Web:

Erreichbarkeit:

Taglich per [E-Mail](#) und telefonisch am Dienstag zwischen 8:00 Uhr und 9:00 Uhr unter 08081 6048680.

[Kontakt als vCard speichern](#)



©Tobias Hindemitt

OStRin Ivonne Brosow
Regionalbeauftragte

Telefon: [089 982955110](tel:089982955110)

Fax:

E-Mail: lehrergesundheit@sboost.de

Web:

Erreichbarkeit: Dienstag
[Kontakt als vCard speichern](#)



©Tobias Hindemitt

BeR Barbara Vierck

Telefon: [089 982955110](tel:089982955110)

Fax:

E-Mail: b.vierck@sbost.de

Web:

Erreichbarkeit: Montag bis
Freitag

Gerne beraten wir Sie bei der
Auswahl des passenden
Moduls aus dem Mind Matters
Programm und unterstützen die
Beratungslehrkraft oder
Schulpsychologin bzw.
Schulpsychologen, falls bei der
praktischen Implementierung
des Programms an Ihrer Schule
Fragen entstehen sollten.

[Kontakt als vCard speichern](#)

Besondere Begabungen



StDin Elisabeth Seidl

Telefon: [089 982955110](tel:089-982955110)

Fax:

E-Mail: e.seidl@sbst.de

Web:

Erreichbarkeit: Montag,
Mittwoch, Freitag

[Kontakt als vCard speichern](#)

©Tobias Hindemitt



©Tobias Hindemitt

BerR Barbara Vierck

Telefon: [089 982955110](tel:089_982955110)

Fax:

E-Mail: b.vierck@sbost.de

Web:

Erreichbarkeit: Montag bis
Freitag

[Kontakt als vCard speichern](#)

Inklusion

Bitte wenden Sie sich bis auf Weiteres an die Ansprechpersonen für Schulen mit sonderpädagogischem Schwerpunkt.

Regional tätige Beratungslehrkräfte, Schulpsychologinnen und Schulpsychologen an den Schulen in Oberbayern-Ost

Die Kontaktdaten der Beratungslehrkräfte sowie der Schulpsychologinnen und Schulpsychologen vor Ort können direkt an der Schule, über die Homepage der jeweiligen Schule oder über die Staatlichen Schulämter in Erfahrung gebracht werden.

Bei Bedarf unterstützen wir Sie gerne.

Regionale Angebote

Auf dieser Seite finden Lehrkräfte, Führungskräfte, Beratungslehrkräfte sowie Schulpsychologinnen und Schulpsychologen Informationen und Termine zu Fortbildungsveranstaltungen in Oberbayern-Ost.

Angebote für Lehrkräfte und Schulen

LehrKraftStärken

Das aktuelle Fortbildungsangebot zum Thema LehrKraftStärken in der Region Oberbayern-Ost finden Sie im Fortbildungsportal [FIBS](#)

https://fibs.alp.dillingen.de/lehrgangssuche/?org=A450&keyword=*Lehrergesundheit .

Weiterführende Informationen finden Sie unter [→ LehrKraftStärken](#)

<https://www.km.bayern.de/themen-und-anlaesse/lehrergesundheit> .

Krisenintervention für schulische Krisenteams

Das aktuelle Fortbildungsangebot zum Thema Krisenintervention in der Region Oberbayern-Ost finden Sie im Fortbildungsportal [FIBS](#)

https://fibs.alp.dillingen.de/lehrgangssuche/?org=A450&keyword=*Krisenintervention .

Weiterführende Informationen finden Sie unter [→ Krisenintervention / KIBBS](#)

<https://www.km.bayern.de/themen-und-anlaesse/krisenintervention> .

Fortbildung zum Anti-Mobbing-Projekt

„Gemeinsam Klasse sein“ ist ein Schulprojekt, welches zum Ziel hat über Mobbing und Cybermobbing aufzuklären und einen respektvollen Umgang innerhalb der Schulfamilie zu fördern. Es versetzt Schulen in die Lage gezielt und präventiv gegen Mobbing und Cybermobbing vorzugehen und richtet sich vor allem an die Jahrgangsstufen 5 - 7.

Die Lehrkräfte oder auch Schulsozialpädagoginnen bzw. Schulsozialpädagogen werden zunächst entsprechend geschult und erhalten anschließend einen Zugangscode für die

Online-Plattform, die das Kernelement des Projekts bildet und alle Materialien zum Download anbietet. Darüber hinaus gibt es auf der Plattform verschiedene Schulungsfilme, die die Lehrkräfte bei der Umsetzung und Kommunikation des Projekts unterstützen. Auch liefert die Plattform weiterführende Hinweise für Schulen, zum Beispiel zu den Themen Mobbing-Intervention, Einbeziehung der Elternschaft sowie Tipps zur Weiterarbeit und Sicherung der Nachhaltigkeit.

Ansprechpartner an der Staatlichen Schulberatungsstelle Oberbayern-Ost:



BerR Christian Rhein
Zentraler Beratungslehrer

Telefon: [089 982955110](tel:089-982955110)

Fax:

E-Mail: c.rhein@sbst.de

Web:

Erreichbarkeit: Dienstag,
Mittwoch und Freitag

[Kontakt als vCard speichern](#)

©Tobias Hindemitt

Die Anmeldung findet nach vorheriger Kontaktaufnahme mit Herrn Rhein über das folgende Formular statt:



Kurzantrag für das Projekt

</download/4-24-01/Kurzantrag-f%C3%BCr-Gemeinsam-Klasse-sein.jpg>

Weitere Angebote und Anmeldung unter FIBS



Weitere Angebote und Anmeldung unter fibs

Unsere Fortbildungen finden sie auf fibs, dem Fortbildungsportal "Fortbildung in bayerischen Schulen"

<https://fibs.alp.dillingen.de/lehrgangssuche/?org=A450>

Angebote für Führungskräfte

LehrKraftStärken

Das aktuelle Fortbildungsangebot zu den Themen Supervision und Coaching in der Region Oberbayern-Ost finden Sie im Fortbildungsportal [FIBS](#)

https://fibs.alp.dillingen.de/lehrgangssuche/?org=A450&keyword=*Lehrergesundheit .

Bitte filtern Sie die Suchergebnisse anhand Ihrer Zielgruppe.

Weiterführende Informationen finden Sie unter [→ Supervision und Coaching für Führungskräfte](#)

<https://www.km.bayern.de/themen-und-anlaesse/lehrergesundheit#unsere-angebote> .

Dienstbesprechungen und Fortbildungsveranstaltungen

Angebote für Beratungslehrkräfte, Schulpsychologinnen und Schulpsychologen

LehrKraftStärken

Das aktuelle Fortbildungsangebot zum Thema LehrKraftStärken in der Region Oberbayern-Ost finden Sie im Fortbildungsportal [FIBS](#)

https://fibs.alp.dillingen.de/lehrgangssuche/?org=A450&keyword=*Lehrergesundheit .

Bitte filtern Sie die Ergebnisse anhand Ihrer Zielgruppe.

Weiterführende Informationen finden Sie unter [→ LehrkraftStärken](#)

<https://www.km.bayern.de/themen-und-anlaesse/lehrergesundheit> .

Zentrale Onlinefortbildungsangebote im ShortCut-Format



Zentrale Onlinefortbildungsangebote im ShortCut-Format für Beratungslehrkräfte, Schulpsychologinnen und Schulpsychologen

Zentrale Onlinefortbildungsangebote im ShortCut-Format für Beratungslehrkräfte, Schulpsychologinnen und Schulpsychologen aller Schularten in Oberbayern Ost Januar bis April 2026

/download/4-26-01/Angebot_Januar_26-April_26_ShortCuts_fu%CC%88r_BL_un d_SP_Obb-Ost.jpg

Weitere Angebote und Anmeldung über FIBS



Weitere Angebote und Anmeldung über FIBS

Unsere Fortbildungen finden sie auf fibs, dem Fortbildungsportal "Fortbildung in bayerischen Schulen".

<https://fibs.alp.dillingen.de/lehrgangssuche/?org=A450>

Herzlich willkommen!

Wir sind → [Ansprechpersonen](#)

<https://www.km.bayern.de/staatliche-schulberatungsstellen/oberbayern-west/ansprechpersonen> in schulischen Fragen für Schülerinnen und Schüler, Eltern, Erziehungsberechtigte und Lehrkräfte aller Schulen in Oberbayern-West.

Wir informieren zur Schullaufbahn, zum schulischen Bildungsangebot, wir beraten bei Lern- und Leistungsschwierigkeiten, bei Verhaltensauffälligkeiten und allen schulischen Konflikten. Zu unseren Aufgaben gehören auch die Systemberatung für Schulleitungen, die Qualitätssicherung unserer Beratungslehrkräfte sowie Schulpsychologinnen und Schulpsychologen und die Zusammenarbeit mit anderen Beratungssystemen.

Unser Beratungsangebot ist **neutral, streng vertraulich, lösungsorientiert, für alle Schularten, kostenfrei** und **freiwillig**.



Barrierefrei: Die Staatliche Schulberatung Oberbayern-West

Unser → [Team](#)

<https://www.km.bayern.de/staatliche-schulberatungsstellen/oberbayern-west/ansprechpersonen> bietet **persönliche Beratung** für alle Schularten

- in Präsenz,
- telefonisch,
- per Mail und
- in besonderen Fällen auch im Rahmen einer Videokonferenz an.

Kontakt

Staatliche Schulberatungsstelle für Oberbayern-West

Infanteriestr. 7
80797 München

Telefon: [089 5589924-10](tel:089558992410)

Fax:

E-Mail: info@sbwest.de

Web:

[Kontakt als vCard speichern](#)

Bitte beachten Sie, dass bei Anfragen per E-Mail der Datenschutz nicht in gleicher Weise zugesichert werden kann wie bei telefonischen oder postalischen Anfragen.

Öffnungszeiten des Sekretariats

Während der Schulzeit: Montag bis Donnerstag: 8 Uhr - 16 Uhr, Freitag: 8 Uhr - 14 Uhr

In den Ferien: Montag bis Donnerstag: 9 Uhr - 14 Uhr, Freitag: 9 Uhr - 12 Uhr



==> **Kontakt im Krisenfall**

</download/4-25-03/Krisenintervention-Tim-Grawe.jpg>

Zuständigkeit

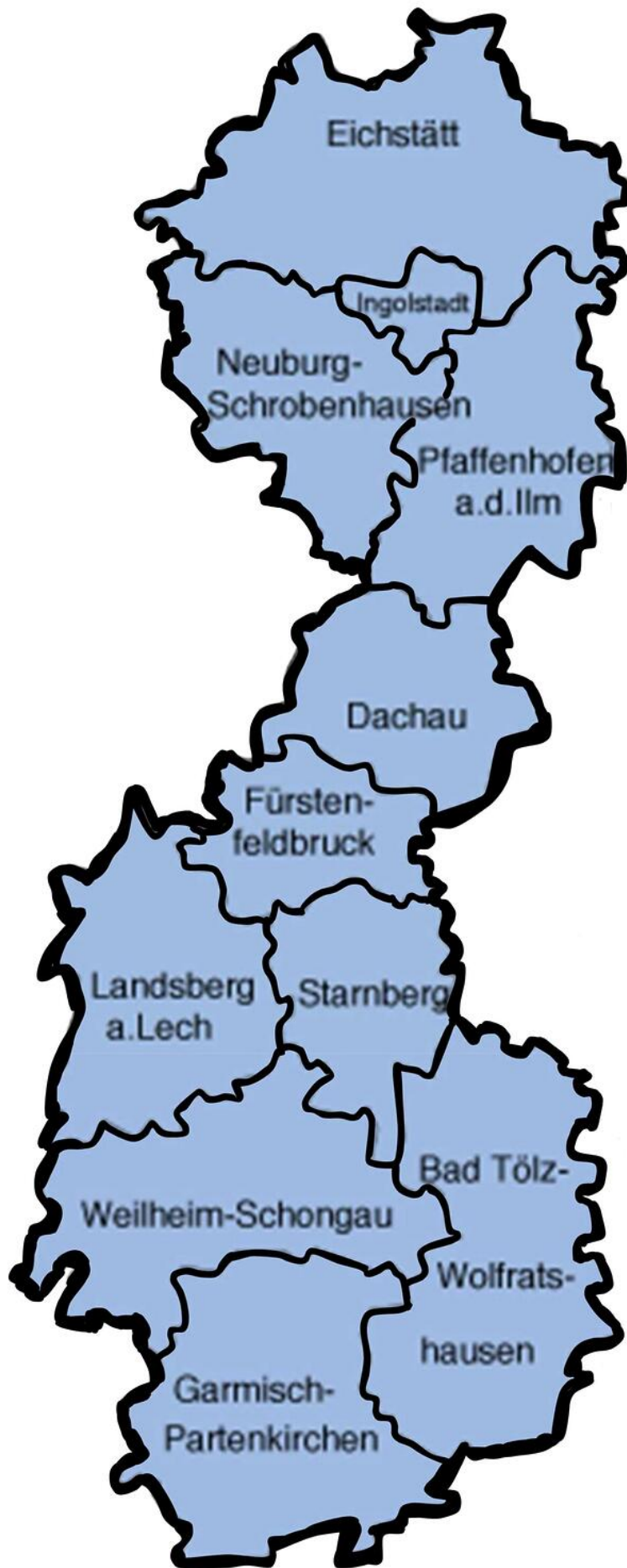

Die Staatliche Schulberatungsstelle Oberbayern-West ist zuständig für alle Schulen in den Landkreisen

- Bad Tölz - Wolfratshausen
- Dachau
- Eichstätt
- Fürstenfeldbruck
- Garmisch-Partenkirchen
- Landsberg
- Neuburg an der Donau
- Pfaffenhofen
- Starnberg
- Weilheim - Schongau
- Ingolstadt

Anfahrt / Barrierefreier Zugang / Lageplan

Anschrift:

Staatliche Schulberatungsstelle für Oberbayern-West

Infanteriestraße 7
80797 München

Anfahrt:

So erreichen Sie uns mit öffentlichen Verkehrsmitteln

- Tram 12, Haltestelle Infanteriestraße
- Tram 20, 21 und 22, Haltestelle Hochschule München, Lothstraße
- Bus 53, Haltestelle Infanteriestraße
- Bus 135, 154, Haltestelle Infanteriestraße Süd



Karte:

[Lageplan](#)

<http://geoportal.bayern.de/bayernatlas/?zoom=14&bgLayer=atkis&lang=de&topic=ba&crosshair=marker&catalogNodes=122&E=690045.21&N=5337071.26>

Barrierefreiheit:

Ein barrierefreier Zugang zum Haus und der Schulberatungsstelle ist vorhanden. Für beeinträchtigte Besucherinnen und Besucher steht eine Parkmöglichkeit direkt vor dem Gebäude zur Verfügung. Für weitere Fragen und oder Unterstützung wenden Sie sich bitte an das Sekretariat.

Telefonnummer: → [089 5589924-10](tel:089558992410) [https://www.km.bayern.detel:4989 5589924-10](https://www.km.bayern.detel:49895589924-10)

E-Mail: → info@sbwest.de <https://www.km.bayern.demailto:info%40sbwest.de>

Datenschutz

Kontakt:

Behördlicher Datenschutzbeauftragter des Klenze-Gymnasiums München

- persönlich -

Wackersberger Straße 59

81371 München

Telefon: 089 233433-60

Telefax: 089 233433-63

E-Mail: datenschutzbeauftragter@klenzegymnasium.de

→ Interner Bereich

Ansprechpersonen

Team der Staatlichen Schulberatungsstelle Oberbayern-West

Ein herzliches Grüß Gott bei der Staatlichen Schulberatungsstelle Oberbayern-West!

Wir beraten Sie gerne!



Team der Staatlichen Schulberatungsstelle für
Oberbayern-West

Leitung und Verwaltung

Leitung der Staatlichen Schulberatungsstelle Oberbayern-West



Doris Graf
Stellenleiterin

Telefon: [089 5589924-10](tel:089558992410)

Fax:

E-Mail: graf@sbwest.de

Web:

Erreichbarkeit: Frau Graf ist telefonisch während der Geschäftszeiten der Staatlichen Schulberatungsstelle über das Sekretariat erreichbar.
[Kontakt als vCard speichern](#)



Claudia Prücklmayer
Stellvertretende Leiterin

Telefon: [089 5589924-10](tel:089558992410)

Fax:

E-Mail: pruecklmayer@sbwest.de

Web:

Erreichbarkeit: Frau Prücklmayer ist telefonisch am Dienstag und Mittwoch über das Sekretariat erreichbar.

[Kontakt als vCard speichern](#)

Sekretariat



Filiz Palabiyik

Telefon: [089 5589924-11](tel:089558992411)

Fax:

E-Mail: palabiyik@sbwest.de

Web:

Erreichbarkeit: 08:00 Uhr - 16:00
Uhr

[Kontakt als vCard speichern](#)



Andrea Illig

Telefon: [089
5589924-10](tel:0895589924-10)

Fax:

E-Mail: illig@sbwest.de

Web:

Erreichbarkeit: 08:00 Uhr -
16:00 Uhr
[Kontakt als vCard speichern](#)

Mitarbeiterinnen und Mitarbeiter für die einzelnen Schularten

Sie erreichen alle unsere Mitarbeiterinnen und Mitarbeiter telefonisch über das Sekretariat unter der

Telefonnummer → [089 5589924-10](tel:0895589924-10) <https://www.km.bayern.detel:+4989558992410> oder unter der Durchwahl -11.

Grund- und Mittelschule



Monika Beer
Zentrale Beratungslehrerin

Telefon: [0175 3403165](tel:01753403165)

Fax:

E-Mail: beer@sbwest.de

Web:

Erreichbarkeit: Dienstag
07:00 Uhr - 10:00 Uhr,
Mittwoch ganztägig und
Freitag 07:00 Uhr - 13:00 Uhr
[Kontakt als vCard speichern](#)



Juliane Mütter
Zentrale Schulpsychologin

Telefon: [089 5589924-10](tel:089558992410)

Fax:

E-Mail: muether@sbwest.de

Web:

Erreichbarkeit: Montag bis
Freitag

[Kontakt als vCard speichern](#)

Realschulen



Claudia Prücklmayer
Zentrale Beratungslehrerin

Telefon: [089 5589924-10](tel:089558992410)

Fax:

E-Mail: pruecklmayer@sbwest.de

Web:

Erreichbarkeit: Dienstag und Mittwoch

[Kontakt als vCard speichern](#)



Manuel Templer
Zentraler Schulpsychologe

Telefon: [089 5589924-10](tel:089-5589924-10)

Fax:

E-Mail: templer@sbwest.de

Web:

Erreichbarkeit: Dienstag und
Donnerstag

[Kontakt als vCard speichern](#)

Gymnasium



Regina Träger
Zentrale Beratungslehrkraft

Telefon: [089 5589924-10](tel:089558992410)

Fax:

E-Mail: traeger@sbwest.de

Web:

Erreichbarkeit: Dienstag von
11:30 Uhr - 12:15 Uhr und
Mittwoch

[Kontakt als vCard speichern](#)



Mailin Schwarzmaier
Zentrale Beratungslehrerin

Telefon: [089 5589924-10](tel:089558992410)

Fax:

E-Mail: schwarzmaier@sbwest.de

Web:

Erreichbarkeit: Montag sowie Freitag
von 11:40 Uhr bis 12:20 Uhr und nach
Vereinbarung

[Kontakt als vCard speichern](#)



Andrea Haberkorn
Zentrale Schulpsychologin

Telefon: [089 5589924-10](tel:089-5589924-10)

Fax:

E-Mail: haberkorn@sbwest.de

Web:

Erreichbarkeit: Montag bis Freitag
[Kontakt als vCard speichern](#)

Berufliche Schulen



Alexander Steinmetz
Zentraler Beratungslehrer

Telefon: [089 5589924-10](tel:089558992410)

Fax:

E-Mail: steinmetz@sbwest.de

Web:

Erreichbarkeit: Dienstag,
Donnerstag und nach
Vereinbarung

[Kontakt als vCard speichern](#)



Silke Geyer
Zentrale Schulpsychologin

Telefon: [089 5589924-10](tel:089558992410)

Fax:

E-Mail: geyer@sbwest.de

Web:

Erreichbarkeit: Montag,
Dienstag, Donnerstag und
nach Vereinbarung

[Kontakt als vCard speichern](#)



Anne Palazzolo
Zentrale Schulpsychologin

Telefon: [089 5589924-10](tel:089558992410)

Fax:

E-Mail: palazzolo@sbwest.de

Web:

Erreichbarkeit: Mittwoch
[Kontakt als vCard speichern](#)

Schulen mit sonderpädagogischem Schwerpunkt



Inga Bachmann
Zentrale Beratungslehrerin

Telefon:

Fax:

E-Mail: bachmann@sbwest.de

Web:

Erreichbarkeit: Montag und
Mittwoch

[Kontakt als vCard speichern](#)



Stefanie RÜth
Zentrale Schulpsychologin

Telefon:

Fax:

E-Mail: rueth@sbwest.de

Web:

Erreichbarkeit: Donnerstag
[Kontakt als vCard speichern](#)

Ansprechpersonen für besondere Aufgaben

LehrKraftStärken

An allen Schulberatungsstellen gibt es ein breites Angebot zur Professionalisierung und zur Unterstützung aller Lehrkräfte und Führungskräfte. Das Team „LehrKraftStärken in Oberbayern-West“, bestehend aus Supervisorinnen und Supervisoren, Schulpsychologinnen und Schulpsychologen sowie Beratungslehrkräften, wird koordiniert von → [Andrea Singh](#) <https://www.km.bayern.demailto:singh%40sbwest.de> , Regionalbeauftragte für LehrKraftStärken.



Andrea Singh
Beauftragte für LehrKraftStärken

Telefon: [0162 345 4308](tel:01623454308)

Fax:

E-Mail: singh@sbwest.de

Web:

Erreichbarkeit: Donnerstag
[Kontakt als vCard speichern](#)

→ [Weitere Infos unter Regionale Angebote](#)

<https://www.km.bayern.de><https://www.km.bayern.de/staatliche-schulberatungsstellen/oberbayern-west/regionale-angebote#thematische-angebote>

Frau Singh vermittelt Angebote zur

→ [Kollegialen Fallberatung](#)

<https://www.km.bayern.de><https://www.km.bayern.de/themen-und-anlaesse/lehrkraftstaerke/n/kollegiale-fallberatung> für Lehrkräfte

→ [Supervision](#)

<https://www.km.bayern.de><https://www.km.bayern.de/themen-und-anlaesse/lehrkraftstaerke/n/supervision> für Lehrkräfte und schulische Führungskräfte

→ [Coaching](#)

<https://www.km.bayern.de><https://www.km.bayern.de/themen-und-anlaesse/lehrkraftstaerke/n/coaching> für Schulleiterinnen und Schulleiter

→ [Fortbildungsangebote](#)

<https://www.km.bayern.de><https://www.km.bayern.de/themen-und-anlaesse/lehrkraftstaerke/n/fortbildungen> für Lehrkräfte, schulische Führungskräfte und Schulleitungen

Inklusion



Andrea Singh
Inklusionsbeauftragte

Telefon: [089 5589924-10](tel:089558992410)

Fax:

E-Mail: singh@sbwest.de

Web:

Erreichbarkeit: Freitag

[Kontakt als vCard speichern](#)

→ **Inklusion – Schülerinnen und Schüler mit Beeinträchtigungen und sonderpädagogischem Förderbedarf an Bayerns Schulen**

<https://www.km.bayern.de/themen-und-anlaesse/inklusion>

Extremismusprävention – Demokratie und Toleranz

Wir Regionalbeauftragte für Demokratie & Toleranz/Extremismusprävention unterstützen Lehrkräfte und Schulen bei verhaltensorientierter Prävention und anlassbezogener Intervention gegen jegliche Form von Radikalisierung und Extremismus.

Sie erreichen uns per E-Mail → demokratie.toleranz@sbwest.de

<https://www.km.bayern.de/mailto:demokratie.toleranz@sbwest.de> oder unter der zentralen Telefonnummer 089 5589924-10.



Florian Otto

Regionalbeauftragter

Telefon: [089 5589924-10](tel:089558992410)

Fax:

E-Mail: otto@sbwest.de

Web:

Erreichbarkeit: Montag und Freitag

[Kontakt als vCard speichern](#)



Verena Hofrichter
Regionalbeauftragte

Telefon: [089 5589924-10](tel:089558992410)

Fax:

E-Mail: hofrichter@sbwest.de

Web:

Erreichbarkeit: Montag und Freitag
[Kontakt als vCard speichern](#)

→ **Weiterführende Informationen zu Extremismusprävention an Schulen**

<https://www.km.bayern.de><https://www.km.bayern.de/themen-und-anlaesse/demokratie-und-toleranz-extremismuspraevention>

Besondere Begabung



Andrea Haberkorn
Zentrale Schulpsychologin für Gymnasien

Telefon: [089 5589924-10](tel:089558992410)

Fax:

E-Mail: haberkorn@sbwest.de

Web:

Erreichbarkeit: Montag bis Freitag
[Kontakt als vCard speichern](#)



Juliane Mütter
Zentrale Schulpsychologin für Grund-
und Mittelschulen

Telefon: [089 5589924-10](tel:089558992410)

Fax:

E-Mail: muether@sbwest.de

Web:

Erreichbarkeit: Montag bis
Freitag

[Kontakt als vCard speichern](#)

→ **Informationen zu Besondere Begabung**

<https://www.km.bayern.de/themen-und-anlaesse/besondere-begabungen>

Mit Mut gegen Mobbing

Unsere speziell geschulten Ansprechpersonen für das Projekt "Mit Mut gegen Mobbing" bieten u. a. fallbezogene und individuelle Hilfe/Unterstützung bei:

der Implementierung nachhaltiger Präventionsprojekte wie z. B. Gemeinsam Klasse sein
der Erarbeitung eines individuellen Schulkonzepts zur Mobbingprävention und -
intervention auftretenden Mobbingfällen (Betroffenencoaching, No-Blame-Approach,
Shared Concern, ABC-Methode etc.) auftretenden Fällen von Cybermobbing
Des Weiteren werden Informations- und Fortbildungsveranstaltungen für Lehrkräfte zum
Thema Mobbing (u. a. Prävention, Erkennen von Warnsignalen, Interventionsmöglichkeiten)
angeboten.

Alle Ansprechpersonen arbeiten regional und schulartübergreifend in den jeweiligen

Landkreisen und können von Ratsuchenden direkt kontaktiert werden (siehe Liste „Ansprechpersonen vor Ort“; „Ansprechpersonen nach Schularten“).

Dr. Susanne Bichlmaier
Koordinatorin

Telefon: [0881 6811145](tel:08816811145)

Fax:

E-Mail: S.Bichlmaier@lra-wm.bayern.de

Web:

Beauftragte für das Landesprojekt "Mit Mut gegen Mobbing"

Erreichbarkeit: Montag bis Freitag

[Kontakt als vCard speichern](#)



Andrea Haberkorn
Koordinatorin

Telefon: [089 5589924-10](tel:089558992410)

Fax:

E-Mail: haberkorn@sbwest.de

Web:

[Kontakt als vCard speichern](#)

Juliane Müther
Koordinatorin

Telefon: [089 5589924-10](tel:089558992410)

Fax:

E-Mail: muether@sbwest.de

Web:

[Kontakt als vCard speichern](#)



Ansprechpersonen vor Ort

[/download/4-25-09/Ansprechpersonen-mit-Mut-gegen-Mobbing-nach-Landkrei
sen-Sept-25-3.jpg](#)



Informationen zu Mobbing und Cybermobbing

Wer Mobbing oder Cybermobbing erleidet braucht Personen, die das Thema ernst nehmen und wissen, wer auf welche Art und Weise helfen kann.

<https://www.km.bayern.dehttps://www.km.bayern.de/themen-und-anlaesse/mobbing-und-cybermobbing>

Krisenintervention an Schulen durch KIBBS



Tim Grawe
Regional- und Landeskoordinator KIBBS

Telefon: [0170 9329770](tel:01709329770)

Fax:

E-Mail: tim.grawe@kibbs.de

Web:

[Kontakt als vCard speichern](#)



Informationen zum Thema Krisenintervention

„Das Kriseninterventions- und -bewältigungsteam bayerischer Schulpsychologinnen und Schulpsychologen“ (KIBBS) leistet in Krisenfällen kompetente Unterstützung an den Schulen.

<https://www.km.bayern.dehttps://www.km.bayern.de/themen-und-anlaesse/krisenintervention>

Young Carer



Andrea Haberkorn

Telefon: [089 5589924-10](tel:089-5589924-10)

Fax:

E-Mail: haberkorn@sbwest.de

Web:

Erreichbarkeit: Montag bis Freitag
[Kontakt als vCard speichern](#)

MindMatters

Die Multiplikatorin für *MindMatters* im Rahmen des Landesprogramms für die gute gesunde Schule bietet Beratung zur Einführung des Programms oder einzelner Programmmodule.



Claudia Prücklmayer

Telefon: [089 5589924-10](tel:089558992410)

Fax:

E-Mail: pruecklmayer@sbwest.de

Web:

Erreichbarkeit: Dienstag und Mittwoch
[Kontakt als vCard speichern](#)

Regionale Angebote

Veranstaltungen, Fortbildungen und Dienstbesprechungen und Termine für Lehrkräfte, Führungskräfte, Beratungslehrkräfte sowie Schulpsychologinnen und Schulpsychologen unserer Schulberatungsstelle

Thematische Angebote für Schulen



Gesamtangebot der Schulberatungsstelle Oberbayern-West

[/download/4-25-03/Angebote-der-Schulberatungsstelle-Oberbayern-West-2024_2025.jpg](#)

LehrKraftStärken - Gesund und professionell lehren und leiten

Die Gesundheitsbeauftragte Frau Singh koordiniert die verschiedenen Angebote zum Bereich LehrKraftStärken und hilft Ihnen bei der Auswahl des passenden Formats.

- **Sie ist Ihre Ansprechpartnerin für ein erstes Gespräch.**
- Sie ermittelt den Bedarf in Ihrer Region und organisiert nach Absprache Supervisorinnen und Supervisoren, Coaches sowie Referentinnen und Referenten.



Balance beim Lehren und Leiten ©Andrea Singh Schulberatungsstelle Oberbayern-West

Sie informiert und unterstützt bei allen Fragestellungen zum Thema LehrKraftStärken.

Frau Singh leitet das Team LehrKraftStärken Oberbayern-West mit **Schulpsychologinnen und Schulpsychologen** und **Beratungslehrkräften aller Schularten**.



Andrea Singh

Telefon: [0162 345 4308](tel:01623454308)

Fax:

E-Mail: singh@sbwest.de

Web:

Erreichbarkeit: Donnerstag

[Kontakt als vCard speichern](#)



Aktuelle Fortbildungsangebote aus dem Bereich LehrKraftStärken in Oberbayern-West

<https://fibs.alp.dillingen.de/lehrgangssuche/?org=A451&keyword=Lehrergesundheit#pagination>



Allgemeine Informationen zum Tätigkeitsbereich LehrKraftStärken

<https://www.km.bayern.dehttps://www.km.bayern.de/themen-und-anlaesse/lehrkraftstaerken>

Supervision für Lehrkräfte

Supervision ist eine lösungsorientierte Beratungsform zur **Reflexion des beruflichen Alltags** und dient der eigenen kontinuierlichen Professionalisierung.

Anliegen und Fragestellungen können in **Einzelsupervision oder Supervisionsgruppen** für

- Teams, Teilteams von Lehrkräften oder Funktionsträgerinnen und Funktionsträgern,
- gemischte Gruppen von Lehrkräften gleicher oder verschiedener Schularten

bearbeitet werden.

Die Gruppenleiterinnen und Gruppenleiter haben eine zertifizierte Zusatzausbildung als

Supervisorin bzw. Supervisor bdp und/oder als Coach bdp.



Liste der Supervisorinnen und Supervisoren

/download/4-25-11/Team_LKS_Supervision_2026.jpg

Kollegiale Fallberatung

- ist ein Angebot an alle Lehrerinnen und Lehrer,
- erfolgt in der Regel in festen Gruppen zu regelmäßigen Terminen und
- in vertrauter Zusammensetzung.



Liste der kollegialen Beraterinnen und Berater

/download/4-25-11/Team_LKS_KFB_2026.jpg

AGIL für Lehrkräfte



Liste mit AGIL-Trainerinnen und AGIL-Trainern

/download/4-24-12/Liste-der-AGIL--Trainerinnen-und---Trainer-24_25.jpg

Coaching von Schulleiterinnen und Schulleitern sowie Stellvertretenden Schulleiterinnen und Stellvertretenden Schulleitern

Coaching ist ein besonders gut geeignetes Instrument zur fortlaufenden **Professionalisierung von Schulleiterinnen und Schulleitern**. Rückmeldungen zeigen förderliche Effekte bei der Klärung von Aufgaben und Rollen sowie der **Stärkung der Moderations-, Gesprächsführungs-, Entscheidungs- und Führungskompetenz** sowie die **Förderung von Ressourcen** (siehe Flyer StMUK, April 2021).

- Einzelcoaching, Gruppencoaching und Teamcoaching.
- Prozessbegleitung beim Aufbau der Erweiterten Schulleitung und bei speziellen Fragestellungen

Wir unterstützen bei der Teamentwicklung für die Erweiterten Schulleitungen und z. B. bei Klärungsprozessen in der neuen Rolle.



Liste der Coachinnen

/download/4-25-11/Team_LKS_Coaching_2026.jpg



Angebote zum Coaching

</download/4-25-01/Coaching-Schulleitungen-aller-Schularten-2025.jpg>

Themenbezogene Fortbildungen für Lehr- und Führungskräfte

Das Team LehrKraftStärken bietet in verschiedenen Formaten Fortbildungen, Workshops und fachlichen Austausch an:

Fortbildungen vor Ort zu relevanten Themen wie Resilienz, Klassenführung, Stressmanagement für Lehrerinnen und Lehrer, Selbstmanagement, Zeitmanagement u. v. m.

AGIL (Arbeit und Gesundheit im Lehrerberuf) Online-Angebote: Einige Präsenzangebote können auch zeitökonomisch und ortsunabhängig online stattfinden.

Außerdem bieten wir unser einstündiges Format **ShortCut** als **Online-Fortbildung** mit kurzen Expertenfilmen an, die im Anschluss reflektiert und moderiert besprochen werden.

Angebote für Berater und Beraterinnen

Dienstbesprechungen



Termine Dienstbesprechungen 2025

</download/4-25-09/Terminplan-DB-2025.jpg>

Fortbildungen

Alle Veranstaltungen finden Sie im Fortbildungsportal [FIBS](https://fibs.alp.dillingen.de/)

<https://fibs.alp.dillingen.de/lehrgangssuche/?org=A451> .

Hinweise zur Barrierefreiheit

Die Büros befinden sich im vierten Obergeschoss, der Seminarraum für Veranstaltungen im ersten Untergeschoss. Es gibt einen Lift.

Wir bieten Beratungsgespräche als Video-Anruf per Visavid an. Sie können die Tess-Relay-Dienste nutzen.

Benötigen Sie Hilfe? Melden Sie sich gerne per E-Mail (→ katja.plank@sb-ofr.de <https://www.km.bayern.demailto:katja.plank@sb-ofr.de>) oder telefonisch (→ 09281 1400360 <https://www.km.bayern.detel:+4992811400360>). Wir unterstützen Sie gerne.

Herzlich willkommen!

Das → [Team](#)

<https://www.km.bayern.dehttps://www.km.bayern.de/staatliche-schulberatungsstellen/oberfranken/ansprechpersonen> der Staatlichen Schulberatungsstelle für Oberfranken unterstützt Sie gerne bei unterschiedlichsten schulischen Fragestellungen. Hierfür stehen Ihnen Schulpsychologinnen, Schulpsychologen und Beratungslehrkräfte aus allen Schularten des bayerischen Schulsystems als Ansprechpersonen zur Seite.

Unser Beratungsangebot steht allen Schülerinnen und Schülern, Erziehungsberechtigten und Lehrkräften im Regierungsbezirk Oberfranken zur Verfügung und ist immer **neutral, streng vertraulich, lösungsorientiert, kostenfrei** und **freiwillig**.

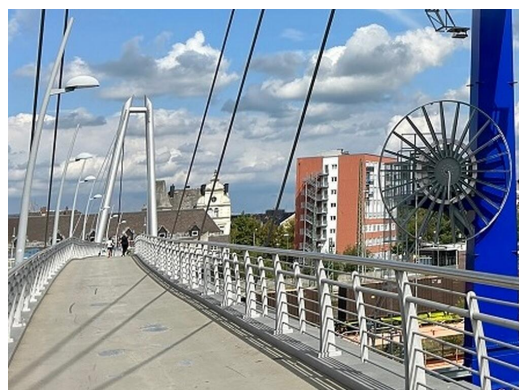

Blick auf die Staatliche Schulberatungsstelle für Oberfranken vom Luftsteg aus ©Christiane Altehenger

Wir beraten u. a. bei...

→ [Lern- und Leistungsschwierigkeiten](#)

<https://www.km.bayern.dehttps://www.km.bayern.de/themen-und-anlaesse/lern-und-leistungsschwierigkeiten>

→ [Verhaltensauffälligkeiten](#)

<https://www.km.bayern.dehttps://www.km.bayern.de/themen-und-anlaesse/verhaltensprobl>

eme

→ [Fragen zur schulischen Laufbahn](#)

<https://www.km.bayern.de><https://www.km.bayern.de/themen-und-anlaesse/schullaufbahneratung>

→ [Mobbing](#)

<https://www.km.bayern.de><https://www.km.bayern.de/themen-und-anlaesse/mobbing-und-cybermobbing>

→ [Depressionen](#)

<https://www.km.bayern.de><https://www.km.bayern.de/themen-und-anlaesse/depression>

→ [schulbezogenen Ängsten](#)

<https://www.km.bayern.de><https://www.km.bayern.de/themen-und-anlaesse/schulbezogene-aengste>

→ [weiteren Fragestellungen aus dem Schulalltag](#)

<https://www.km.bayern.de><https://www.km.bayern.de/themen-und-anlaesse>

Zu unseren Aufgaben gehört darüber hinaus die → [fachliche Betreuung und Fortbildung](#)

<https://www.km.bayern.de><https://www.km.bayern.de/staatliche-schulberatungsstellen/oberfranken/regionale-angebote> der örtlichen Schulpsychologinnen, Schulpsychologen und Beratungslehrkräfte in Oberfranken.

Aktuelles

Save the date!

Folgende Termine bitte vormerken.

D
e
t
a
m
s
t
a
t
u
n
g
u
n
d
T
e
r
m
e
n
e
r
k
e
i
s

— 9 —



Kontakt und Öffnungszeiten

Bei Anfragen für Beratungsgespräche vereinbaren Sie bitte mit den → [zuständigen Mitarbeiterinnen bzw. Mitarbeitern](#)

<https://www.km.bayern.de><https://www.km.bayern.de/staatliche-schulberatungsstellen/oberflaechen/ansprechpersonen> im Voraus telefonisch oder per E-Mail einen Termin.

Staatliche Schulberatungsstelle für Oberfranken
Bahnhofsplatz 1A
95028 Hof

Telefon: [09281 14003-60](tel:092811400360)

Fax:

E-Mail: mail@sb-ofr.de

Web:

[Kontakt als vCard speichern](#)

Montag	08:00 Uhr - 16:00 Uhr
Dienstag	08:00 Uhr - 16:00 Uhr
Mittwoch	08:00 Uhr - 16:00 Uhr
Donnerstag	08:00 Uhr - 16:00 Uhr
Freitag	08:00 Uhr - 12:00 Uhr

Anfahrt

[→ So finden Sie uns](#)

Sie erreichen uns mit dem ÖPNV (Haltestelle: Hof Hbf.) per Zug oder per Bus (Linien 1505, 1506, 1507, 1511). Vom Hauptbahnhof sind es noch ca. 100 m Fußweg.

Ansprechpersonen und regionale Angebote

Kontakt Daten des Datenschutzbeauftragten

OStR Michael Jordan

Jean-Paul-Gymnasium
Gymnasiumsplatz 4-6
95028 Hof

Telefon:

Fax:

E-Mail: michael.jordan@jean-paul-gymnasium.de

Web:

[Kontakt als vCard speichern](#)

[→ Interner Bereich](#)

Ansprechpersonen

Leitung und Verwaltung

Leitung der Staatlichen Schulberatungsstelle für Oberfranken

Volker Trux

Leiter

Telefon:

Fax:

E-Mail: volker.trux@sb-ofr.de

Web:

[Kontakt als vCard speichern](#)

Susanne Resch-Weigel

Stellvertretende Leiterin

Telefon:

Fax:

E-Mail: susanne.resch-weigel@sb-ofr.de

Web:

Erreichbarkeit:

Montag 08:30 Uhr - 13:00 Uhr

Mittwoch 08:30 Uhr - 13:00 Uhr

Donnerstag 10:30 Uhr - 13:00 Uhr

[Kontakt als vCard speichern](#)

Verwaltung

Stefanie Geißer

Verwaltungsangestellte

Telefon:

Fax:

E-Mail:

Web:

[Kontakt als vCard speichern](#)

Ina Reising

Verwaltungsangestellte

Telefon:

Fax:

E-Mail:

Web:

[Kontakt als vCard speichern](#)

Martina Rießbeck

Verwaltungsangestellte

Telefon:

Fax:

E-Mail:

Web:

[Kontakt als vCard speichern](#)

Erreichbarkeit: Montag bis Freitag während der Öffnungszeiten telefonisch unter → [09281 14003-60](tel:092811400360) <https://www.km.bayern.detel:+4992811400360> oder per → [E-Mail](#) <https://www.km.bayern.demailto:mail%40sb-ofr.de> .

Mitarbeiterinnen und Mitarbeiter für die einzelnen Schularten

Mitarbeiterinnen und Mitarbeiter für die Förderschulen

Jutta Zürl

Zentrale Schulpsychologin

Telefon:

Fax:

E-Mail: jutta.zuerl@sb-ofr.de

Web:

Erreichbarkeit:

Montag 09:00 Uhr - 12:30 Uhr

Mittwoch 09:00 Uhr - 14:00 Uhr

[Kontakt als vCard speichern](#)

David Jehle

Zentraler Schulpsychologe

Telefon:

Fax:

E-Mail: david.jehle@sb-ofr.de

Web:

Erreichbarkeit:

Mittwoch 10:00 Uhr - 14:00 Uhr

[Kontakt als vCard speichern](#)

Mitarbeiterinnen und Mitarbeiter für die Grund- und Mittelschulen

Friederike Hofmann
Zentrale Beratungslehrkraft

Telefon:

Fax:

E-Mail: friederike.hofmann@sb-ofr.de

Web:

Erreichbarkeit:

Montag 08:00 Uhr - 13:00 Uhr

Dienstag 08:30 Uhr - 12:00 Uhr

Mittwoch 08:00 Uhr - 13:00 Uhr

[Kontakt als vCard speichern](#)

Katja Plank
Zentrale Schulpsychologin

Telefon:

Fax:

E-Mail: katja.plank@sb-ofr.de

Web:

Erreichbarkeit:

Montag und Dienstag 13:00 Uhr - 15:30 Uhr

Mittwoch und Donnerstag 09:00 Uhr - 15:00 Uhr

Freitag 08:30 Uhr - 12:00 Uhr

[Kontakt als vCard speichern](#)

Mitarbeiterinnen für die Realschulen

Christine Damm
Zentrale Beratungslehrkraft

Telefon:

Fax:

E-Mail: christine.damm@sb-ofr.de

Web:

Erreichbarkeit:

Montag 09:00 Uhr - 11:00 Uhr

Mittwoch 09:00 Uhr - 13:00 Uhr

[Kontakt als vCard speichern](#)

Christiane Schwab

Zentrale Beratungslehrkraft

Telefon:

Fax:

E-Mail: christiane.schwab@sb-ofr.de

Web:

Erreichbarkeit:

Montag 09:00 Uhr - 15:00 Uhr

Mittwoch 08:00 Uhr - 10:00 Uhr

[Kontakt als vCard speichern](#)

Carolin Gagel

Zentrale Schulpsychologin

Telefon:

Fax:

E-Mail: carolin.gagel@sb-ofr.de

Web:

Erreichbarkeit

Dienstag 10:00 Uhr - 13:00 Uhr

Mittwoch 08:00 Uhr - 09:30 Uhr

[Kontakt als vCard speichern](#)

Mitarbeiterinnen und Mitarbeiter für die Gymnasien**Daniëlle Müller**

Zentrale Beratungslehrkraft

Telefon:

Fax:

E-Mail: danielle.mueller@sb-ofr.de

Web:

Erreichbarkeit:

Mittwoch 09:00 Uhr - 12:00 Uhr

Freitag 09:00 Uhr - 11:00 Uhr

[Kontakt als vCard speichern](#)

Susanne Resch-Weigel
Zentrale Beratungslehrkraft

Telefon:

Fax:

E-Mail: susanne.resch-weigel@sb-ofr.de

Web:

Erreichbarkeit:

Montag und Mittwoch 08:30 Uhr - 13:00 Uhr

Donnerstag 10:30 Uhr - 13:00 Uhr

[Kontakt als vCard speichern](#)

Miriam Böhmer
Zentrale Schulpsychologin

Telefon:

Fax:

E-Mail: miriam.boehmer@sb-ofr.de

Web:

Erreichbarkeit:

Montag und Mittwoch 12:30 Uhr - 16:00 Uhr

[Kontakt als vCard speichern](#)

Stefan Falk
Zentraler Schulpsychologe

Telefon:

Fax:

E-Mail: stefan.falk@sb-ofr.de

Web:

Erreichbarkeit:

Dienstag 09:30 Uhr - 16:00 Uhr

Mittwoch 09:30 Uhr - 16:00 Uhr

[Kontakt als vCard speichern](#)

Carolin Fieger

Zentrale Schulpsychologin

Telefon:

Fax:

E-Mail: carolin.fieger@sb-ofr.de

Web:

Erreichbarkeit:

Mittwoch 09:00 Uhr - 16:00 Uhr

[Kontakt als vCard speichern](#)

Mitarbeiterinnen und Mitarbeiter für die beruflichen Schulen**Birgit Ansorg**

Zentrale Schulpsychologin

Telefon:

Fax:

E-Mail: birgit.ansorg@sb-ofr.de

Web:

Erreichbarkeit:

Mittwoch 13:00 Uhr - 16:00 Uhr

Donnerstag 09:00 Uhr - 16:00 Uhr

Freitag 09:00 Uhr - 12:00 Uhr

[Kontakt als vCard speichern](#)

Christine Greim

Zentrale Schulpsychologin

Telefon:

Fax:

E-Mail: christine.greim@sb-ofr.de

Web:

Erreichbarkeit:

Mittwoch 10:00 Uhr - 15:00 Uhr

Freitag 09:00 Uhr - 12:00 Uhr

[Kontakt als vCard speichern](#)

N.N.
Zentrale Beratungslehrkraft

Telefon:

Fax:

E-Mail:

Web:

[Kontakt als vCard speichern](#)

Ansprechpersonen für besondere Aufgaben

Besondere Begabungen

Stefan Falk

Telefon:

Fax:

E-Mail: stefan.falk@sb-ofr.de

Web:

[Kontakt als vCard speichern](#)

→ [Weiterführende Informationen zu besondere Begabungen](#)

<https://www.km.bayern.dehttps://www.km.bayern.de/themen-und-anlaesse/besondere-begabungen>

Extremismusprävention - Regionalbeauftragte für Demokratie und Toleranz

Steffen Biskupski
Regionalbeauftragter

Telefon:

Fax:

E-Mail: steffen.biskupski@sb-ofr.de

Web:

[Kontakt als vCard speichern](#)

Karin Zacharias
Regionalbeauftragte

Telefon:

Fax:

E-Mail: karin.zacharias@sb-ofr.de

Web:

[Kontakt als vCard speichern](#)

→ [Weiterführende Informationen zur Extremismusprävention](https://www.km.bayern.dehttps://www.km.bayern.de/themen-und-anlaesse/demokratie-und-toleranz-extremismuspraevention)
<https://www.km.bayern.dehttps://www.km.bayern.de/themen-und-anlaesse/demokratie-und-toleranz-extremismuspraevention>

Inklusion

Ansprechpersonen an der Schulberatungsstelle

Jutta Zürl

Telefon:

Fax:

E-Mail: jutta.zuerl@sb-ofr.de

Web:

[Kontakt als vCard speichern](#)

Stefan Falk

Telefon:

Fax:

E-Mail: stefan.falk@sb-ofr.de

Web:

[Kontakt als vCard speichern](#)

Ansprechpersonen für die Förderschwerpunkte

Ireen Heidemann

Förderschwerpunkt Hören

Telefon: [09282 963970](tel:09282963970)

Fax:

E-Mail: ih@sopaed.info

Web:

[Kontakt als vCard speichern](#)

Aenne Schelter

Förderschwerpunkt Sprache

Telefon: [09281 52730](tel:0928152730)

Fax:

E-Mail: aenne.schelter@sfz-hof.de

Web:

[Kontakt als vCard speichern](#)

Martina Spiller

Förderschwerpunkt Körperlich-motorische Entwicklung u. Sehen

Telefon: [09281 52730](tel:0928152730)

Fax:

E-Mail: martina.spiller@sfz-hof.de

Web:

[Kontakt als vCard speichern](#)

Katharina von Mammen

Förderschwerpunkt Lernen

Telefon: [09281 140090](tel:09281140090)

Fax:

E-Mail: katharina.von.mammen@sfz-hof.de

Web:

[Kontakt als vCard speichern](#)

Krisenprävention und Krisenintervention (KIBBS)

Miriam Böhmer

Regionalkoordinatorin

Telefon: [09281 14003-75](tel:092811400375)

Fax:

E-Mail: miriam.boehmer@kibbs.de

Web:

Sollte diese Telefonnummer besetzt oder nicht erreichbar sein, wenden Sie sich bitte an die Verwaltung unter [09281 14003-60](tel:092811400360).

[Weiterführende Informationen zur Krisenintervention](#)

[Kontakt als vCard speichern](#)

MindMatters

Carolin Flieger

Multiplikatorin für MindMatters

Telefon:

Fax:

E-Mail: carolin.flieger@sb-ofr.de

Web:

MindMatters ist ein Programm zur Förderung der psychischen Gesundheit in der Schule. Die einzelnen Module können im Rahmen des Landesprogramms für die gute gesunde Schule eingesetzt werden.

[Kontakt als vCard speichern](#)

Mit Mut gegen Mobbing

Koordination

Jutta Zürl

Koordinatorin

Telefon:

Fax:

E-Mail: gegen.mobbing@sb-ofr.de

Web:

[Kontakt als vCard speichern](#)

Jürgen Eckert

Koordinator

Telefon:

Fax:

E-Mail: gegen.mobbing@sb-ofr.de

Web:

[Kontakt als vCard speichern](#)

Tanja Groeschke
Koordinatorin

Telefon:

Fax:

E-Mail: gegen.mobbing@sb-ofr.de

Web:

[Kontakt als vCard speichern](#)

→ [Weiterführende Informationen zu Mobbing / Cybermobbing](#)

<https://www.km.bayern.de/themen-und-anlaesse/mobbing-und-cybermobbing>

LehrKraftStärken

Sabine Cortese

Regionalbeauftragte für LehrKraftStärken in Oberfranken

Telefon:

Fax:

E-Mail: sabine.cortese@sb-ofr.de

Web:

[Kontakt als vCard speichern](#)

Angebote LehrKraftStärken:



AGIL (Arbeit und Gesundheit im Lehrerberuf)

/download/4-25-12/20251205_Team-Lehrergesundheit_AGIL.jpg



Einzelberatung

/download/4-25-12/20251205_Team-Lehrergesundheit_Einzelberatung.jpg



Fortbildungen und Vorträge

/download/4-25-12/20251205_Team-Lehrergesundheit_FoBi_Votr%C3%A4ge.jpg



Kollegiale Fallberatung

/download/4-25-12/20251205_Team-Lehrergesundheit_KFB.jpg



Supervision Coaching

/download/4-25-12/20251205_Team-Lehrergesundheit_Supervision.jpg

Schulpsychologinnen und Schulpsychologen an den Schulen

Die aktualisierten Listen der zuständigen Schulpsychologinnen und Schulpsychologen finden Sie hier.

Berufliche Schulen



Berufliche Schulen

/download/4-25-11/SP-Berufliche-Schulen-Oberfranken-2025_26.jpg

Förderschulen



Förderschulen

/download/4-25-11/SP-F%C3%B6rderschulen-Oberfranken-2025_26.jpg

Grund- und Mittelschulen



Grund- und Mittelschulen

/download/4-25-11/SP-Grund--und-Mittelschulen-Oberfranken-2025_26.jpg

Gymnasien



Gymnasien

/download/4-25-11/SP-Gymnasien-Oberfranken-2025_26.jpg

Realschulen



Realschulen

/download/4-25-11/SP-Realschulen-Oberfranken-2025_26.jpg

Beratungslehrkräfte an den Schulen

Die aktualisierten Listen der zuständigen Beratungslehrkräfte finden Sie hier.

Berufliche Schulen



FOS/BOS

/download/4-25-11/BL-FOS-und-BOS-Oberfranken-2025_26.jpg



Wirtschaftsschulen

/download/4-25-10/BL-Wirtschaftsschulen-Oberfranken-2025_26.jpg



Sonstige Berufliche Schulen

/download/4-25-11/BL-Berufsschulen-Oberfranken-2025_26.jpg

Förderschulen



Förderschulen

/download/4-25-10/BL-F%C3%B6rderschulen-Oberfranken-2025_26.jpg

Grund- und Mittelschulen



Bamberg

/download/4-25-10/BL-Grund--und-Mittelschulen-Bamberg-2025_26.jpg



Bayreuth

/download/4-25-10/BL-Grund--und-Mittelschulen-Bayreuth-2025_26-2.jpg



Coburg

/download/4-25-10/BL-Grund--und-Mittelschulen-Coburg-2025_26.jpg



Forchheim

/download/4-25-10/BL-Grund--und-Mittelschulen-Forchheim-2025_26.jpg



Hof

/download/4-25-10/BL-Grund--und-Mittelschulen-Hof-2025_26.jpg



Kronach

/download/4-25-10/BL-Grund--und-Mittelschulen-Kronach-2025_26.jpg



Kulmbach

/download/4-25-10/BL-Grund--und-Mittelschulen-Kulmbach-2025_26.jpg



Lichtenfels

/download/4-25-10/BL-Grund--und-Mittelschulen-Lichtenfels-2025_26.jpg



Wunsiedel

/download/4-25-10/BL-Grund--und-Mittelschulen-Wunsiedel-2025_26.jpg

Gymnasien



Gymnasien

/download/4-25-11/BL-Gymnasien-Oberfranken-2025_26.jpg

Realschulen



Realschulen

/download/4-25-10/BL-Realschulen-Oberfranken-2025_26.jpg

Regionale Angebote

Dienstbesprechungen und Fortbildungsveranstaltungen

**Dienstbesprechungen für Beratungslehrkräfte und Schulpsychologinnen /
Schulpsychologen**

Vielen Dank für die Teilnahme an den Dienstbesprechungen im Schuljahr 2024/2025! Die Präsentationen und Unterlagen finden Sie im internen Bereich.



Staatliche Schulberatungsstelle für die Oberpfalz in Regensburg ©Johannes Kratzer, Dr. Benedikt Wisniewski

Unsere Aufgaben

- individuelle Entwicklung fördern
- bei Herausforderungen helfen
- professionelle Unterstützung bieten
- Bildungschancen verbessern

Unsere Prinzipien

Schulberatung ist immer

- freiwillig und vertraulich,
- für alle Schularten und neutral,
- lösungsorientiert und kostenlos.

Wir klären mit Ihnen Ihre individuellen Fragen und Anliegen und entwickeln gemeinsam Lösungsmöglichkeiten.

Unser Angebot

Wir beraten Schülerinnen und Schüler, Eltern, weitere Erziehungsberechtigte und Lehrkräfte in schulischen Fragen, zum Beispiel

- zur Schullaufbahn
- zum schulischen Bildungsangebot
- bei Lern- und Leistungsschwierigkeiten
- bei Verhaltensauffälligkeiten und
- schulischen Konflikten.

Zu unseren Aufgaben gehören auch die Systemberatung für Schulleitungen, das Thema Lehrergesundheit, die fachliche Betreuung der Beratungslehrkräfte, Schulpsychologinnen und Schulpsychologen an den Schulen und die Zusammenarbeit mit anderen Beratungseinrichtungen.

Aktuelles



Aktuelle Fortbildungsangebote der Staatlichen Schulberatungsstelle für die Oberpfalz

<https://fibs.alp.dillingen.de/?org=A463>

Kontakt

Vereinbaren Sie Termine für Beratungsgespräche telefonisch direkt mit den

→ [Mitarbeiterinnen und Mitarbeitern](#)

<https://www.km.bayern.dehttps://www.km.bayern.de/staatliche-schulberatungsstellen/oberpfalz/ansprechpersonen> oder über das Sekretariat.

Staatliche Schulberatungsstelle für die Oberpfalz
Weinweg 2
93049 Regensburg

Telefon: [0941 5985330](tel:09415985330)

Fax:

E-Mail: info@sbopf.de

Web:

[Kontakt als vCard speichern](#)

Bitte beachten Sie, dass bei Anfragen per E-Mail der Datenschutz nicht in gleicher Weise zugesichert werden kann wie bei telefonischen oder postalischen Anfragen.

Öffnungszeiten Sekretariat

Montag	8:00 Uhr bis 16:00 Uhr
Dienstag	8:00 Uhr bis 16:00 Uhr
Mittwoch	8:00 Uhr bis 16:00 Uhr
Donnerstag	8:00 Uhr bis 16:00 Uhr
Freitag	8:00 Uhr bis 12:00 Uhr



Außerschulische Beratungsangebote

Außerhalb unserer Dienstzeiten und am Wochenende stehen Ihnen außerschulische Beratungsmöglichkeiten zur Verfügung.

</download/4-24-09/Au%C3%9Ferschulische%20Beratungsangebote.jpg>

Anfahrt

→BayernAtlas

Anreise mit öffentlichen Verkehrsmitteln:

RVV Linie 6, Haltestelle: Albertus-Magnus-Gymnasium

Hinweise zur Barrierefreiheit

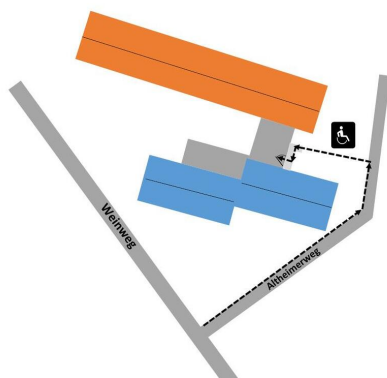

Barrierefreier Zugang

Bitte beachten Sie:

An der Rückseite unseres Dienstgebäudes befindet sich ein barrierefreier Zugang mit Klingel zur Schulberatungsstelle.

Unmittelbar vor dem barrierefreien Zugang ist auch ein barrierefreier Parkplatz verfügbar.

Sollten Sie während Ihres Aufenthalts im Haus weitere Unterstützung benötigen, bitten wir Sie um vorherige Kontaktaufnahme telefonisch (Tel. 0941 5985330) oder per E-Mail (→ info@sbopf.de <https://www.km.bayern.demailto:info@sbopf.de>). Wir helfen gerne.

Beauftragte Barrierefreiheit: SBERin Andrea Kummer, Tel. 0941 5985330, E-Mail:

→ kummer@sbopf.de

<https://www.km.bayern.demailto:kummer@sbopf.de>

Unsere **Datenschutzbeauftragte** können Sie unter folgenden Kontaktdaten erreichen:

Frau Katharina Ebnet

Albertus-Magnus-Gymnasium

Hans-Sachs-Straße 2

93049 Regensburg

Telefon: 0941 5075046

E-Mail: Ebnet.Katharina@schulen.regensburg.de

<http://Ebnet.Katharina@schulen.regensburg.de>

→ Interner Bereich

Ansprechpersonen

Leitung und Sekretariat

Leitung der Staatlichen Schulberatungsstelle für die Oberpfalz



Andrea Kummer

Leiterin

Telefon:

Fax:

E-Mail: kummer@sbopf.de

Web:

[Kontakt als vCard speichern](#)

©Johannes Kratzer



Dr. Benedikt Wisniewski
Stellvertretender Leiter

Telefon:

Fax:

E-Mail: wisniewski@sbopf.de

Web:

[Kontakt als vCard speichern](#)

©Johannes Kratzer

Sekretariat



Monika Schwager
Verwaltungsangestellte

Telefon: [0941 5985330](tel:09415985330)

Fax:

E-Mail: info@sbopf.de

Web:

[Kontakt als vCard speichern](#)

©Johannes Kratzer

Barbara Biederer
Verwaltungsangestellte

Telefon: [0941 5985330](tel:09415985330)

Fax:

E-Mail: info@sbopf.de

Web:

[Kontakt als vCard speichern](#)

Mitarbeiterinnen und Mitarbeiter für die einzelnen Schularten

Sie erreichen alle unsere Mitarbeiterinnen und Mitarbeiter telefonisch über das Sekretariat unter 0941 5985330.

[Mitarbeiterin für die Förderschulen](#)



©Johannes Kratzer

Leonora Marx

Zentrale Schulpsychologin für Förderschulen

Telefon:

Fax:

E-Mail: marx@sbopf.de

Web:

Sprechzeit: Mittwoch

[Kontakt als vCard speichern](#)

Mitarbeiterinnen und Mitarbeiter für Grund- und Mittelschulen



©Johannes Kratzer

Ursula Schmidt

Zentrale Beratungslehrerin für Grund- und Mittelschulen

Telefon:

Fax:

E-Mail: schmidtu@sbopf.de

Web:

Sprechzeit: Montag, Mittwoch, Freitag

[Kontakt als vCard speichern](#)



Dr. Barbara Gottschling

Zentrale Schulpsychologin für Grund- und Mittelschulen

Telefon:

Fax:

E-Mail: gottschling@sbopf.de

Web:

Sprechzeit: Montag bis Freitag

[Kontakt als vCard speichern](#)

Mitarbeiterinnen und Mitarbeiter für Realschulen



©Johannes Kratzer

Andreas Bäuml

Zentraler Beratungslehrer für Realschulen

Telefon:

Fax:

E-Mail: baeumel@sbopf.de

Web:

Sprechzeit: Montag

[Kontakt als vCard speichern](#)

Monika Pöschl

Zentrale Beratungslehrerin für Realschulen

Telefon:

Fax:

E-Mail: poeschl@sbopf.de

Web:

Sprechzeit: Dienstag, Mittwoch

[Kontakt als vCard speichern](#)



©Johannes Kratzer

Johannes Kratzer

Zentraler Schulpsychologe für Realschulen

Telefon:

Fax:

E-Mail: kratzer@sbopf.de

Web:

Sprechzeit: Donnerstag, Freitag

[Kontakt als vCard speichern](#)



©Johannes Kratzer

Alexander Lentner

Zentraler Schulpsychologe für Realschulen

Telefon:

Fax:

E-Mail: lentner@sbopf.de

Web:

Sprechzeit: Montag, Dienstag

[Kontakt als vCard speichern](#)

Mitarbeiterinnen und Mitarbeiter für Gymnasien



©Johannes Kratzer

Peter Richter

Zentraler Beratungslehrer für Gymnasien

Telefon:

Fax:

E-Mail: richter@sbopf.de

Web:

Sprechzeit: Mittwoch

[Kontakt als vCard speichern](#)



©Johannes Kratzer

Maren Köhn

Zentrale Beratungslehrerin für Gymnasien

Telefon:

Fax:

E-Mail: koehn@sbopf.de

Web:

Sprechzeit: Montag, Freitag

[Kontakt als vCard speichern](#)



©Johannes Kratzer

Dr. Benedikt Wisniewski

Zentraler Schulpsychologe für Gymnasien

Telefon:

Fax:

E-Mail: wisniewski@sbopf.de

Web:

Sprechzeit: Montag bis Freitag (derzeit nicht im
Dienst)

[Kontakt als vCard speichern](#)

Maximilian Funfack

Zentraler Schulpsychologe für Gymnasien

Telefon:

Fax:

E-Mail: funfack@sbopf.de

Web:

Sprechzeit: Mittwoch

[Kontakt als vCard speichern](#)

Mitarbeiterinnen und Mitarbeiter für berufliche Schulen



©Johannes Kratzer

Alexandra Schichtl

Zentrale Beratungslehrerin für berufliche Schulen

Telefon:

Fax:

E-Mail: schichtl@sbopf.de

Web:

Sprechzeit: Montag, Dienstag, Mittwoch

[Kontakt als vCard speichern](#)



Christiane Altehenger

Zentrale Schulpsychologin für berufliche Schulen

Telefon:

Fax:

E-Mail: altehenger@sbopf.de

Web:

Sprechzeit: Montag bis Freitag

[Kontakt als vCard speichern](#)

©Johannes Kratzer

Ansprechpersonen für besondere Aufgaben

LehrKraftStärken



Dr. Barbara Gottschling

Regional- und Landesbeauftragte für Lehrergesundheit

Telefon:

Fax:

E-Mail: gottschling@sbopf.de

Web:

Sprechzeit: Dienstag, Donnerstag

[Kontakt als vCard speichern](#)



Mitarbeiterinnen und Mitarbeiter im Team LehrKraftStärken

</download/4-25-10/Team-LG-25-26---Website-3.jpg>

Demokratie und Toleranz – Extremismusprävention



Peter Diepold
Regionalbeauftragter

Telefon:

Fax:

E-Mail: diepold@sbopf.de

Web:

Sprechzeit: Donnerstag

[Kontakt als vCard speichern](#)

©Johannes Kratzer



Matthias Schmidkonz
Regionalbeauftragter

Telefon:

Fax:

E-Mail: schmidkonz@sbopf.de

Web:

Sprechzeit: Donnerstag

[Kontakt als vCard speichern](#)

©Johannes Kratzer



©Johannes Kratzer

Christian Birk
Regionalbeauftragter

Telefon:

Fax:

E-Mail: birk@sbopf.de

Web:

Sprechzeit: Donnerstag

[Kontakt als vCard speichern](#)

Mit Mut gegen Mobbing



Maren Köhn
Koordinatorin

Telefon:

Fax:

E-Mail: gegen.mobbing@sbopf.de

Web:

Sprechzeit: Montag

[Kontakt als vCard speichern](#)

©Johannes Kratzer



©Johannes Kratzer

Sandra Fisch

Koordinatorin

Willi-Ulfig-Mittelschule
93057 Regensburg

Telefon: [015122380978](tel:015122380978)

Fax:

E-Mail: sandra.fisch@schule.bayern.de

Web:

Sprechzeit: Mittwoch, 08:00 Uhr – 08:45 Uhr

[Kontakt als vCard speichern](#)

Inklusion



Alexander Lentner
Inklusionsbeauftragter

Telefon:

Fax:

E-Mail: lentner@sbopf.de

Web:

Sprechzeit: Montag, Dienstag

[Kontakt als vCard speichern](#)

©Johannes Kratzer



©Johannes Kratzer

Christina Tischer
Fachmitarbeiterin

Telefon:

Fax:

E-Mail: tischer@sbopf.de

Web:

Sprechzeit: Mittwoch

[Kontakt als vCard speichern](#)



©Johannes Kratzer

Margit Beck
Fachmitarbeiterin

Telefon:

Fax:

E-Mail: beck@sbopf.de

Web:

Sprechzeit: Dienstag

[Kontakt als vCard speichern](#)

Edeltraud Maninger

Fachmitarbeiterin

Telefon:

Fax:

E-Mail: maninger@sbopf.de

Web:

Sprechzeit: Dienstag

[Kontakt als vCard speichern](#)

Krisenintervention (KIBBS)



Barbara Gierth
Regionalbeauftragte

Telefon: [0157 55014997](tel:015755014997)

Fax:

E-Mail: barbara.gierth@kibbs.de

Web:

Kontakt auch über die Staatliche
Schulberatungsstelle unter 0941 5985330
[Kontakt als vCard speichern](#)

©Johannes Kratzer



Infoblatt - Verständigung bei einem Krisenfall

</download/4-25-09/Infoblatt---Verst%C3%A4ndigung-bei-einem-Krisenfall-2526.jpg>



Christiane Altehenger

Multiplikatorin für MindMatters

Telefon:

Fax:

E-Mail: altehenger@sbopf.de

Web:

Sprechzeit: Montag bis Freitag

Das Präventionsprogramm [MindMatters](#) basiert auf dem Konzept der „guten gesunden Schule“ und möchte Schulen dabei unterstützen, das Wohlbefinden und die psychische Gesundheit von Lernenden und Lehrkräften zu fördern.

Als Hauptansprechperson für [MindMatters](#) an der Staatlichen Schulberatungsstelle für die Oberpfalz berät Frau Altehenger zusammen mit drei weiteren Multiplikatorinnen diejenigen Schulen in der Oberpfalz, die im Rahmen des Landesprogramms für die gute gesunde Schule mit [MindMatters](#) -Modulen arbeiten möchten.

[Kontakt als vCard speichern](#)

©Johannes Kratzer

Beratungslehrkräfte, Schulpsychologinnen und Schulpsychologen an den Schulen

Die Kontaktdaten der zuständigen Beratungslehrkraft sowie der zuständigen Schulpsychologin bzw. des Schulpsychologen vor Ort können direkt an der Schule oder über die Homepage der Schule in Erfahrung gebracht werden.

Bei Bedarf unterstützen wir Sie gerne!

Regionale Angebote

Informationen aus den besonderen
Aufgabenfeldern

LehrKraftStärken

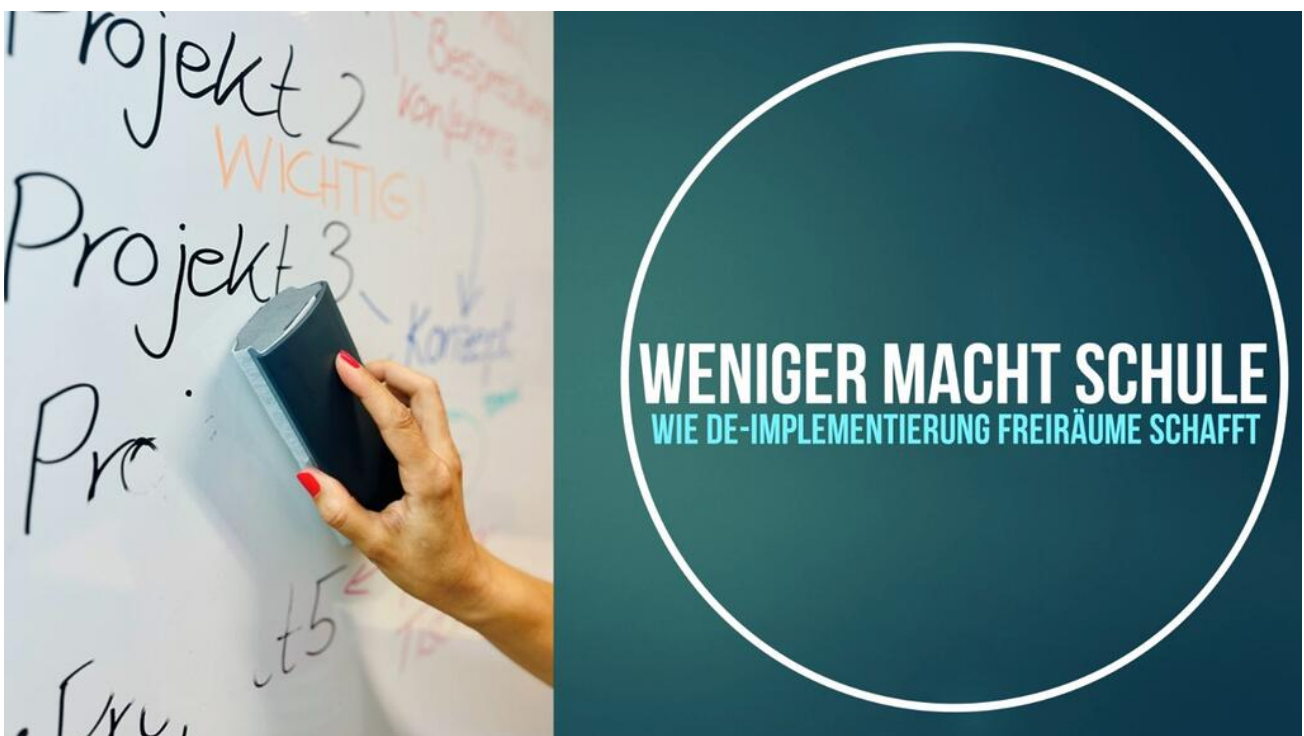

Fortbildung zum Thema De-Implementierung ©Dr. Benedikt Wisniewski



Informationen zum Thema De-Implementierung (Kurzzusammenfassung)

</download/4-24-12/De-Implementierung-Grundlagen.jpg>

→ **Allgemeine Informationen zu den Angeboten im Bereich LehrKraftStärken in Bayern**

<https://www.km.bayern.de/themen-und-anlaesse/lehrkraftstaerken>



Team LehrKraftStärken in der Oberpfalz 25/26

</download/4-25-10/Team-LG-25-26---Website-3.jpg>



Aktuelle Fortbildungs-/Gruppenangebote aus dem Bereich LehrKraftStärken in der Oberpfalz

<https://fibs.alp.dillingen.de/?org=A463&keyword=LehrKraftStärken>

Informationen aus weiteren besonderen Aufgabenfeldern

Die Informationen zum Projekt „Mit Mut gegen Mobbing“ befinden sich derzeit in der Überarbeitung. Nach Abschluss dieser Arbeiten werden die aktualisierten Inhalte hier zur Verfügung stehen.

Fortbildungsangebote

Alle unsere Veranstaltungen finden Sie im Fortbildungsportal  **FIBS**

<https://fibs.alp.dillingen.de/?org=A463> .

Fortbildungsangebote aus den besonderen Aufgabenfeldern



Extremismusprävention – Demokratie und Toleranz

<https://fibs.alp.dillingen.de/?org=A463&keyword=Extremismusprävention>



Mit Mut gegen Mobbing

<https://fibs.alp.dillingen.de/?org=A463&keyword=Mobbing>



Krisenintervention

<https://fibs.alp.dillingen.de/?org=A463&keyword=KIBBS>



Inklusion

<https://fibs.alp.dillingen.de/?org=A463&keyword=Inklusion>

Herzlich willkommen!



Wir beraten Schüler, Lehrkräfte, Eltern und Erziehungsberechtigte zu Fragen rund um das Thema Schule ©contrastwerkstatt – stock.adobe.com

Schön, dass Sie zu uns gefunden haben! Wir sind für Sie da für Fragen rund um das Thema Schule und Ausbildung. Wir helfen auch bei Lern- und Leistungsschwierigkeiten, bei Verhaltensauffälligkeiten und bei schulischen Konflikten. Nehmen Sie Kontakt zu unseren [→ Ansprechpersonen](#)

<https://www.km.bayern.de/https://www.km.bayern.de/staatliche-schulberatungsstellen/schwaben/ansprechpersonen> auf.

Unser Beratungsangebot ist **neutral, streng vertraulich, lösungsorientiert, für alle Schularten, kostenfrei** und **freiwillig**.

Gemeinsam mit Ihnen klären wir Ihre Fragen und Anliegen, beispielsweise zu Fragen der [→ Schullaufbahn](#)

<https://www.km.bayern.de/https://www.km.bayern.de/themen-und-anlaesse/schullaufbahnberatung> im bayerischen Bildungssystem, zu [→ Lern- und Leistungsschwierigkeiten](#)

<https://www.km.bayern.de/https://www.km.bayern.de/themen-und-anlaesse/lern-und-leistungsschwierigkeiten> , zu Fragen der [→ Inklusion](#)

<https://www.km.bayern.de/https://www.km.bayern.de/themen-und-anlaesse/inklusion> , [→ Mobbing](#)

<https://www.km.bayern.de/https://www.km.bayern.de/themen-und-anlaesse/mobbing-und-cybermobbing> , [→ Verhaltensauffälligkeiten](#)

<https://www.km.bayern.de/https://www.km.bayern.de/themen-und-anlaesse/verhaltensprobleme> und zu vielen anderen [→ Themen](#)

<https://www.km.bayern.de><https://www.km.bayern.de/themen-und-anlaesse> im schulischen Umfeld.

Zu unseren Aufgaben gehören auch die Systemberatung für Schulleitungen, die Qualitätssicherung der Arbeit unserer Beratungslehrkräfte sowie Schulpsychologinnen und Schulpsychologen und die Zusammenarbeit mit anderen Beratungssystemen. Hier bieten wir zahlreiche → [regionale Angebote](#)

<https://www.km.bayern.de><https://www.km.bayern.de/staatliche-schulberatungsstellen/schwaben/regionale-angebote> für Schwaben an.

Kontakt und Erreichbarkeit

Staatliche Schulberatungsstelle für Schwaben

Beethovenstraße 4
86150 Augsburg

Telefon: [0821 509160](tel:0821509160)

Fax:

E-Mail: schulberatung.schwaben@augzburg.de

Web:

Bitte vereinbaren Sie Termine unbedingt immer vorab telefonisch mit den Mitarbeiterinnen im Sekretariat.

[Kontakt als vCard speichern](#)

So erreichen Sie uns während der Schulzeit:

Montag - Donnerstag	08:00 Uhr - 12:00 Uhr 13:30 Uhr - 16:00 Uhr
Freitag	08:00 Uhr - 13:30 Uhr

Bitte beachten Sie, dass bei Anfragen per E-Mail der Datenschutz nicht in gleicher Weise zugesichert werden kann wie bei telefonischen oder postalischen Anfragen.

Anfahrt und Barrierefreiheit

→ So finden Sie uns in Augsburg

Bitte beachten Sie:

Unsere Büros an der Staatlichen Schulberatungsstelle Schwaben sind barrierefrei zu erreichen.

Einen barrierefreien Parkplatz in der Tiefgarage und weitere Unterstützung stellen wir Ihnen gerne zur Verfügung.

Bitte melden Sie sich telefonisch oder per E-Mail bei uns an.

Wir sind mit öffentlichen Verkehrsmitteln gut zu erreichen.
Sie finden uns 200 m von der Haltstelle Königsplatz entfernt.

→ Stadtplan Augsburg barrierefrei

Aktuelles

Sie finden die aktuellen Präsentationen zur Dienstbesprechung für die Beratungslehrkräfte, die Schulpsychologinnen und Schulpsychologen im

→ [internen Bereich](#)

<https://www.km.bayern.de/https://www.km.bayern.de/staatliche-schulberatungsstellen/schwaben/interner-bereich> der Staatlichen Schulberatungsstelle für Schwaben.

Ansprechpersonen und regionale Angebote

→ **Kontakt zum Datenschutzbeauftragten**
<https://www.km.bayern.dedatenschutz@holbein-gymnasium.de>

Hilfestellungen

Unterstützungsangebote außerhalb der Geschäftszeiten der Schulberatungsstelle

Außerhalb unserer Dienstzeiten und am Wochenende stehen Ihnen außerschulische Beratungsmöglichkeiten zur Verfügung.



Außerschulische Unterstützungsangebote für Eltern und Erziehungsberechtigte

/download/4-24-04/Au%C3%9Ferschulische-Unterst%C3%BCtzungsangebote-_Eltern.jpg



Außerschulische Unterstützungsangebote für Jugendliche

/download/4-24-04/Unterst%C3%BCtzung-au%C3%9Ferhalb-der-Schulzeit_Jugendliche.jpg

→ **Interner Bereich**

Ansprechpersonen



©Artenauta – stock.adobe.com

An der Staatlichen Schulberatungsstelle für Schwaben finden Sie schnell die richtige Ansprechperson für Ihr Anliegen. Die Ansprechpersonen kommen aus den verschiedenen [→ Schularten](#)

<https://www.km.bayern.dehttps://www.km.bayern.de/staatliche-schulberatungsstellen/schwaben/ansprechpersonen#ansprechpersonen-nach-schularten> und helfen Ihnen gerne bei Ihren Anliegen weiter.

Sollten Sie Fragen zu [→ besonderen Themen](#)

<https://www.km.bayern.dehttps://www.km.bayern.de/staatliche-schulberatungsstellen/schwaben/ansprechpersonen#ansprechpersonen-nach-Schularten> wie Krisenintervention, Lehrergesundheit, besondere Begabungen, Mobbing, Inklusion und Extremismus in der Schule haben, finden Sie auch dafür bei uns die richtigen Ansprechpersonen.

Darüber hinaus helfen Ihnen die Mitarbeiterinnen im [→ Sekretariat](#)

<https://www.km.bayern.dehttps://www.km.bayern.de/staatliche-schulberatungsstellen/schwaben/ansprechpersonen#leitung-und-sekretariat> jederzeit gerne weiter.

Leitung und Sekretariat

[Leitung der Staatlichen Schulberatungsstelle für Schwaben](#)



Frau Isabell O'Connor
Leiterin

Telefon: [0821 509160](tel:0821509160)

Fax:

E-Mail: Isabell.Oconnor@augzburg.de

Web:

[Kontakt als vCard speichern](#)



Herr Christian Borzel
stellvertretender Leiter

Telefon: [0821 509160](tel:0821509160)

Fax:

E-Mail: Christian.Borzel@augzburg.de

Web:

[Kontakt als vCard speichern](#)

Sekretariat



Frau Simona Polle

Telefon: [0821 509160](tel:0821509160)

Fax:

E-Mail: schulberatung.schwaben@augzburg.de

Web:

[Kontakt als vCard speichern](#)

Frau Christiane Scherer

Telefon: [0821 509160](tel:0821509160)

Fax:

E-Mail: schulberatung.schwaben@augzburg.de

Web:

[Kontakt als vCard speichern](#)



Ansprechpersonen nach Schularten

Grund- und Mittelschule



Herr Jürgen Peschl
Beratungslehrer

Telefon: [0821 509160](tel:0821509160)

Fax:

E-Mail: Juergen.Peschl@augzburg.de

Web:

Montag und Donnerstag
[Kontakt als vCard speichern](#)



Frau Stefanie Dippold
Schulpsychologin

Telefon: [0821 509160](tel:0821509160)

Fax:

E-Mail: Stefanie.Dippold@augzburg.de

Web:

Montag, Dienstag, Mittwoch und
Donnerstag

[Kontakt als vCard speichern](#)



Frau Constanze Ludwig
Schulpsychologin

Telefon: [0821 509160](tel:0821509160)

Fax:

E-Mail: Constanze.Ludwig@augzburg.de

Web:

Dienstag und Mittwoch

[Kontakt als vCard speichern](#)

Realschule



Frau Sandra Wendlinger
Beratungslehrerin

Telefon: [0821 509160](tel:0821509160)

Fax:

E-Mail: Sandra.Wendlinger@augzburg.de

Web:

Montag, Dienstag und Donnerstag
[Kontakt als vCard speichern](#)



Frau Sandra Kleiter
Schulpsychologin

Telefon: [0821 509160](tel:0821509160)

Fax:

E-Mail: Sandra.Kleiter@augzburg.de

Web:

Freitag

[Kontakt als vCard speichern](#)



Herr Konrad Haas
Schulpsychologe

Telefon: [0821 509160](tel:0821509160)

Fax:

E-Mail: Konrad.Haas@augzburg.de

Web:

Montag, Dienstag, Mittwoch und
Donnerstag

[Kontakt als vCard speichern](#)

Gymnasium



Herr Christian Borzel
Beratungslehrer

Telefon: [0821 509160](tel:0821509160)

Fax:

E-Mail: Christian.Borzel@augzburg.de

Web:

Dienstag, Donnerstag und Freitag
[Kontakt als vCard speichern](#)



Herr Klaus Baumann
Schulpsychologe

Telefon: [0821 509160](tel:0821509160)

Fax:

E-Mail: Klaus.Baumann@augzburg.de

Web:

Mittwoch und Donnerstag
[Kontakt als vCard speichern](#)



Frau Dr. Alexandra Pulfer
Schulpsychologin

Telefon: [0821 509160](tel:0821509160)

Fax:

E-Mail: Alexandra.Pulfer@augzburg.de

Web:

Montag und Dienstag

[Kontakt als vCard speichern](#)

Berufliche Schulen



Herr Ludwig Mender
Beratungslehrer

Telefon: [0821 509160](tel:0821509160)

Fax:

E-Mail: Ludwig.Mender@augzburg.de

Web:

Montag und Donnerstag

[Kontakt als vCard speichern](#)



Frau Ulrike Port
Schulpsychologin

Telefon: [0821 509160](tel:0821509160)

Fax:

E-Mail: Ulrike.Port@augzburg.de

Web:

Montag bis Freitag

[Kontakt als vCard speichern](#)

Sonderpädagogische Förderung



Monika Schulz

Telefon: [0821 509160](tel:0821509160)

Fax:

E-Mail: Monika.Schulz@augzburg.de

Web:

Mittwoch

[Kontakt als vCard speichern](#)

Ansprechpersonen bei besonderen Themen

Krisenprävention und -intervention



Herr Konrad Haas

Telefon: [0821 509160](tel:0821509160)

Fax:

E-Mail: Konrad.Haas@kibbs.de

Web:

Montag, Dienstag, Mittwoch und
Donnerstag

[Kontakt als vCard speichern](#)



Kontaktadressen bei Krisen - Nordschwaben

/download/4-23-11/Adressen_Krisen_Nordschwaben-18-09-2025.jpg



Kontaktadressen bei Krisen - Südwestschwaben

/download/4-23-11/Adressen_Krisen_S%C3%BCdwestschwaben_18-09-2025.jpg

Bitte verwenden Sie diese Email-Adresse nicht für eine Alarmierung des KIBBS-Teams im Krisenfall, da die Emails außerhalb der Dienstzeiten der Schulberatungsstelle, an Feiertagen und am Wochenende nur unregelmäßig abgerufen werden.

LehrKraftStärken



Herr Michael Troglauer

Telefon: [0821 509160](tel:0821509160)

Fax:

E-Mail: Michael.Troglauer@augzburg.de

Web:

[Kontakt als vCard speichern](#)

→ [Alle Angebote zu LehrKraftStärken](#)

Besondere Begabungen



Stefanie Dippold
Grund- und Mittelschule

Telefon: [0821 509160](tel:0821509160)

Fax:

E-Mail: Stefanie.Dippold@augzburg.de

Web:

Montag, Dienstag, Mittwoch und
Donnerstag

[Kontakt als vCard speichern](#)



Konrad Haas
Realschule

Telefon: [0821 509160](tel:0821509160)

Fax:

E-Mail: Konrad.Haas@augzburg.de

Web:

Montag, Dienstag, Mittwoch und
Donnerstag

[Kontakt als vCard speichern](#)



Dr. Alexandra Pulfer
Gymnasium

Telefon: [0821 509160](tel:0821509160)

Fax:

E-Mail: Alexandra.Pulfer@augzburg.de

Web:

Montag und Dienstag

[Kontakt als vCard speichern](#)



Ulrike Port
Für Berufliche Schulen

Telefon: [0821 509160](tel:0821509160)

Fax:

E-Mail: Ulrike.Port@augzburg.de

Web:

Montag bis Freitag

[Kontakt als vCard speichern](#)

Mit Mut gegen Mobbing



Constanze Ludwig
Kordinatorin

Telefon: [0821 509160](tel:0821509160)

Fax:

E-Mail: gegen.mobbing@augzburg.de

Web:

Dienstag und Mittwoch
[Kontakt als vCard speichern](#)

Inklusion



Frau Christina Guderian
Ansprechpartnerin bei Autismus

Telefon:

Fax:

E-Mail: C.Guderian@tms-ke.de

Web:

[Kontakt als vCard speichern](#)

Frau Barbara Heißmann

Ansprechpartnerin für motorische / körperliche Entwicklung

Schwaben-Nord

Telefon:

Fax:

E-Mail: barbara.heissmann@felsenstein.org

Web:

[Kontakt als vCard speichern](#)



Frau Alexandra Stegmair-Falke

Ansprechpartnerin für motorische / körperliche Entwicklung

Schwaben-Süd

Telefon:

Fax:

E-Mail: stegmair-falke.alexandra@als-kempton.de

Web:

[Kontakt als vCard speichern](#)



Frau Tatjana Weber
Hören / auditive Verarbeitungs-
und Wahrnehmungsstörungen

Telefon:

Fax:

E-Mail: msd@sfha.de

Web:

[Kontakt als vCard
speichern](#)

Frau Pia Frey

Lernen, emotionale und soziale Entwicklung

Unterallgäu, Kaufbeuren, Kempten, Memmingen, OA
und OAL

Telefon:

Fax:

E-Mail: pia.frey@philipp-neri-foerderzentrum.de

Web:

[Kontakt als vCard speichern](#)



Frau Sandra Genditzki

Lernen, emotionale und soziale Entwicklung

Augsburg Aichach-Friedberg, Dillingen, Donau-Ries, GZ, NU

Telefon:

Fax:

E-Mail: Sandra.Genditzki@martinschule.de

Web:

[Kontakt als vCard speichern](#)

Frau Nicola Falke
Ansprechpartnerin für Sprache

Telefon:

Fax:

E-Mail: nicola.falke@pankratiusschule.de

Web:

[Kontakt als vCard speichern](#)

Extremismusprävention - Regionalbeauftragte für Demokratie und Toleranz

Herr Jürgen Böhm

Telefon: [0821 509160](tel:0821509160)

Fax:

E-Mail: demokratie.toleranz.sb@augzburg.de

Web:

[Kontakt als vCard speichern](#)



Herr Alfred Klöck

Telefon: [0821 509160](tel:0821509160)

Fax:

E-Mail: demokratie.toleranz.sb@augzburg.de

Web:

Mittwoch und Donnerstag

[Kontakt als vCard speichern](#)



Herr Sebastian Dickas

Telefon: [0821 509160](tel:0821509160)

Fax:

E-Mail: demokratie.toleranz.sb@augzburg.de

Web:

[Kontakt als vCard speichern](#)



Multiplikatorin für MindMatters im Rahmen des Landesprogramms für die gute gesunde Schule



Frau Dr. Alexandra Pulfer
Multiplikatorin für MindMatters

Telefon: [0821 509160](tel:0821509160)

Fax:

E-Mail: Alexandra.Pulfer@augzburg.de

Web:

Montag und Dienstag

[Kontakt als vCard speichern](#)

Die Kontaktdaten der Beratungslehrkraft und der Schulpsychologin bzw. des Schulpsychologen vor Ort können direkt an der Schule, über die Homepage der jeweiligen Schule oder über die Homepage des Staatlichen Schulamtes in Erfahrung gebracht werden.

Die → [Schulsuche](#) <https://www.km.bayern.de/schulsuche> unterstützt Sie dabei.

Regionale Angebote



Fortbildungen erweitern die berufliche und persönliche Kompetenz und tragen so zu Professionalität und Gesundheit bei.
©Alexander Rath - stock.adobe.com

Als Beratungslehrkräfte, Schulpsychologinnen und Schulpsychologen, aber auch als interessierte Lehrkräfte finden Sie hier zahlreiche Angebote für Fortbildungen, zur Erhaltung und Förderung Ihrer Gesundheit als Lehrkraft und zu den Terminen der Dienstbesprechungen.

LehrKraftStärken - Angebote zur Lehrergesundheit

Gesund und professionell lehren und leiten

Die Angebote des Teams LehrKraftStärken stehen allen staatlichen Lehrkräften zur Verfügung. Alle Angebote sind freiwillig, kostenlos und unterliegen der Schweigepflicht.

Wir verstehen unsere Angebote

- als Beitrag zur Professionalisierung von Lehrkräften
- als Stärkung der Lehrerpersönlichkeit
- als Förderung von persönlichen und zwischenmenschlichen Kompetenzen
- als Reflexionsmöglichkeit vor oder nach beruflichen Herausforderungen

- als Entlastungs- und Entschleunigungsangebot im beruflichen Alltag
- als neutraler Impulsgeber bei beruflichen Fragestellungen.

Unsere Formate umfassen Kollegiale Fallbesprechung und Supervision für Lehrkräfte, Beratungslehrkräfte und Führungskräfte, sowie Coaching für Schulleitungen als Möglichkeit berufsspezifische Herausforderungen und Belastungen zu reflektieren und neue Handlungsoptionen für sich zu finden.

Darüber hinaus werden Fortbildungen angeboten, um sich Wissen anzueignen, aber auch die eigenen Ressourcen zu erhalten und auszubauen.

Hier kommen Sie direkt zu unseren aktuell ausgeschriebenen [Gruppengeboten](#) https://fibs.alp.dillingen.de/?org=A467&keyword=*Lehrergesundheit zur Lehrergesundheit.

Bitte melden Sie sich rechtzeitig an.

Für Supervisionen im Einzelsetting oder für die Suche eines Referenten oder einer Referentin von Gruppen, die sich bereits gefunden haben, wenden Sie sich bitte telefonisch an den Beauftragten für Lehrergesundheit in Schwaben, → [Michael Troglauer](#)

<https://www.km.bayern.demailto:Michael.Troglauer%40augsburg.de> . Er hilft Ihnen bei der Vermittlung einer geeigneten Person.

In der angefügten Datei finden Sie alle bisher veröffentlichten Angebote der Lehrergesundheit in Schwaben für das aktuelle Schuljahr. Hier können Sie sich einen Überblick verschaffen, wie vielfältig unser Angebot ist und in Erfahrung bringen, ob es z. B. eine Kollegiale Fallberatungsgruppe in Ihrem oder einem angrenzenden Landkreis gibt, zu dem Sie auch noch im Laufe des Schuljahres hinzustoßen könnten. Bei Interesse an einer laufenden Gruppe teilzunehmen, wenden Sie sich bitte ebenfalls an den Beauftragten für Lehrergesundheit in Schwaben.



LehrKraftStärken - Fortbildungsangebote zur Lehrergesundheit und zu den Wochen der Lehrergesundheit

/download/4-24-06/LeGes_allg-19-01-2026.jpg

Dienstbesprechungen

Termine der Dienstbesprechungen



Dienstbesprechungen für Schulpsychologinnen, Schulpsychologen und Beratungslehrkräfte

Termine der Dienstbesprechungen für das Schuljahr 2025/2026
/download/4-24-09/Termine_DB-18-12-2025.jpg

Fortbildungsangebote

Fortbildungsangebote zu allgemeinen Themen

Wir bieten Ihnen Fortbildungsveranstaltungen zu pädagogischen, psychologischen und beraterrelevanten Themen, zum Schulalltag von Lehrerinnen und Lehrern, Schulpsychologinnen und Schulpsychologen und von Beratungslehrkräften an.

Bitte melden Sie sich rechtzeitig in [FIBS](#)

<https://fibs.alp.dillingen.de/lehrgangssuche/?org=A467> dazu an.



Fortbildungsangebote zu allgemeinen Themen

/download/4-24-05/Fobi_allg_08-01-2025.jpg

Fortbildung zum Anti-Mobbing-Projekt

„Gemeinsam Klasse sein“ ist ein Schulprojekt, welches zum Ziel hat über Mobbing und Cybermobbing aufzuklären und einen respektvollen Umgang innerhalb der Schulfamilie zu fördern. Es versetzt Schulen in die Lage gezielt und präventiv gegen Mobbing und Cybermobbing vorzugehen und richtet sich vor allem an die Jahrgangsstufen 5 - 7.

Die Lehrkräfte oder auch Schulsozialpädagoginnen bzw. Schulsozialpädagogen werden zunächst entsprechend geschult und erhalten anschließend einen Zugangscod für die Online-Plattform, die das Kernelement des Projekts bildet und alle Materialien zum Download anbietet. Darüber hinaus gibt es auf der Plattform verschiedene Schulungsfilme, die die Lehrkräfte bei der Umsetzung und Kommunikation des Projekts unterstützen. Auch liefert die Plattform weiterführende Hinweise für Schulen, zum Beispiel zu den Themen Mobbing-Intervention, Einbeziehung der Elternschaft sowie Tipps zur Weiterarbeit und Sicherung der Nachhaltigkeit.

Weitere Details zum Projekt erfahren Sie bei unserer Mitarbeiterin:

Frau Constanze Ludwig

Beethovenstraße 4
86150 Augsburg

Telefon: [0821 509160](tel:0821509160)

Fax:

E-Mail: Constanze.Ludwig@augzburg.de

Web:

[Kontakt als vCard speichern](#)

[→zum FIBS - Fortbildungsportal](#)

Herzlich willkommen

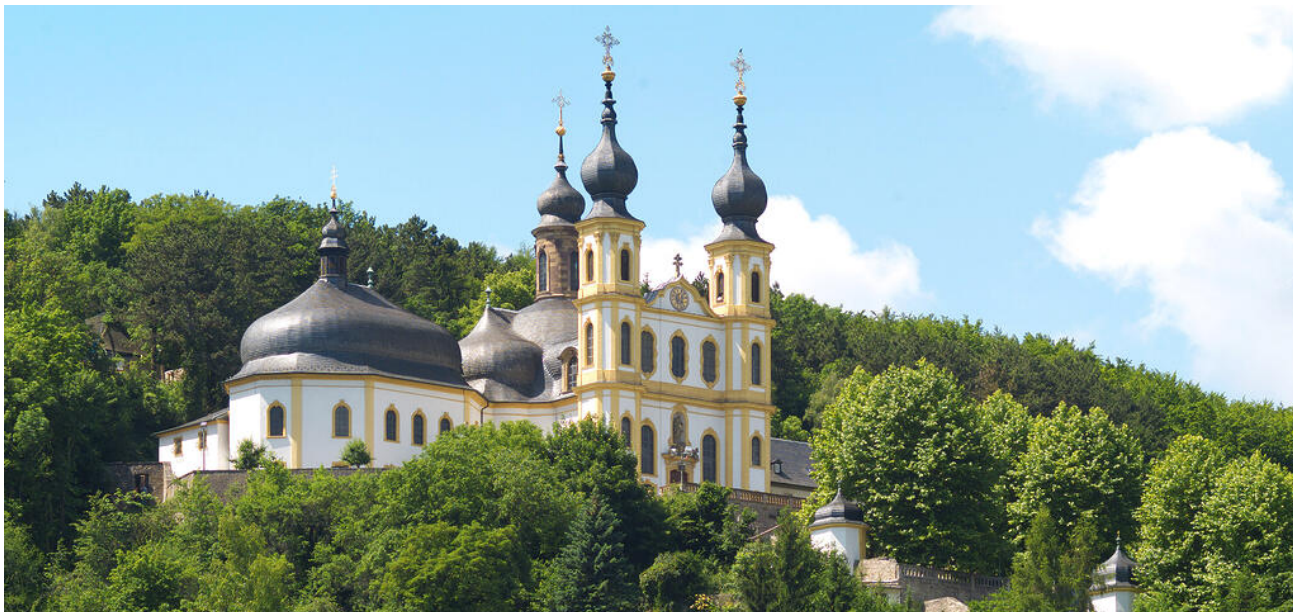

Wallfahrtskirche Käppele Würzburg ©Congress-Tourismus-Würzburg, Fotograf: A. Bestle

Wir sind → [Ansprechpersonen](#)

<https://www.km.bayern.de/https://www.km.bayern.de/staatliche-schulberatungsstellen/unterfranken/ansprechpersonen> in schulischen Fragen für Schülerinnen und Schüler, Eltern / Erziehungsberechtigte sowie Lehrerinnen und Lehrer aller Schulen in Unterfranken.

Unser Beratungsangebot ist **neutral, streng vertraulich, lösungsorientiert, für alle Schularten, kostenfrei und freiwillig.**

Wir beraten Sie u. a. bei ...

→ [Fragen zur Schullaufbahn](#)

<https://www.km.bayern.de/https://www.km.bayern.de/themen-und-anlaesse/schullaufbahnberatung>

→ [Lern- und Leistungsschwierigkeiten](#)

<https://www.km.bayern.de/https://www.km.bayern.de/themen-und-anlaesse/lern-und-leistungsschwierigkeiten>

→ [Verhaltensauffälligkeiten](#)

<https://www.km.bayern.de/https://www.km.bayern.de/themen-und-anlaesse/verhaltensprobleme>

→ [Mobbing](#)

<https://www.km.bayern.de/https://www.km.bayern.de/themen-und-anlaesse/mobbing-und-cybermobbing>

→ [Inklusion](#)

<https://www.km.bayern.de/https://www.km.bayern.de/themen-und-anlaesse/inklusion>

→ [schulbezogenen Ängsten](#)

<https://www.km.bayern.de/https://www.km.bayern.de/themen-und-anlaesse/schulbezogene-aengste>

→ [weiteren Themen zum Schulalltag](#)

<https://www.km.bayern.de/https://www.km.bayern.de/themen-und-anlaesse>

Kontakt

Staatliche Schulberatungsstelle für Unterfranken

Ludwigkai 4
97072 Würzburg

Telefon: [0931 260775-0](tel:09312607750)

Fax:

E-Mail:

Web:

[Kontakt als vCard speichern](#)

Sie können auch per → [E-Mail](#)

<https://www.km.bayern.de/mailto:mail%40schulberatung-unterfranken.de?subject=mail%40schulberatung-unterfranken.de> mit dem Sekretariat in Kontakt treten.

Unser → [Team](#)

<https://www.km.bayern.de/https://www.km.bayern.de/staatliche-schulberatungsstellen/unterfranken/ansprechpersonen> steht Ihnen gerne zur Verfügung.

Öffnungszeiten Sekretariat

Sprechzeiten

Montag bis Donnerstag: 08:00 Uhr bis 16:00 Uhr

Freitag: 08:00 Uhr bis 13:00 Uhr

Anreise

→BayernAtlas

barrierefreier Zugang

An der Rückseite unseres Dienstgebäudes in der Schießhausstraße befindet sich ein barrierefreier Zugang zum Aufzug. Sollten Sie während Ihres Aufenthalts an der Schulberatungsstelle anderweitig Unterstützung benötigen, bitten wir Sie um vorherige Kontaktaufnahme → [telefonisch](#)

<https://www.km.bayern.detel:+499312607750> oder per → [E-Mail](#)

[https://www.km.bayern.demailto:mail%40schulberat](https://www.km.bayern.demailto:mail%40schulberatung-)

[ung-](https://www.km.bayern.demailto:mail%40schulberatung-)
[unterfranken.de?subject=mail%40schulberatung-](https://www.km.bayern.demailto:mail%40schulberatung-)
[unterfranken.de](https://www.km.bayern.demailto:mail%40schulberatung-) . Wir helfen gerne.



Bayern barrierefrei



Logo für Bayern barrierefrei ©www.stmb.bayern.de

Ansprechpersonen und regionale Angebote

→Ansprechpersonen im Krisenfall

Aktuelles

Fortbildungsangebote

Wir bieten eine Vielzahl an Fortbildungsmöglichkeiten. Über den folgenden Link können Sie sich einen Überblick über die aktuellen Angebote verschaffen:



Aktuelle Fortbildungen

Alle Angebote der Staatlichen Schulberatungsstelle für Unterfranken auf fibs
<https://fibs.alp.dillingen.de/?org=A466>

Wir freuen uns über Ihr Interesse und Ihre Teilnahme!

Qualifizierender Abschluss der Mittelschule für externe Bewerberinnen und Bewerber



Qualifizierender Abschluss der Mittelschule für andere Bewerberinnen und Bewerber (Externenprüfung) 2026

</download/4-25-10/Qualifizierender-Abschluss-der-Mittelschule-f%C3%BCr-andere-Bewerberinnen-und-Bewerber-%28Externenpr%C3%BCfung%29-2026.jpg>

Mobbing-Präventions-Projekt - „Gemeinsam Klasse sein“

„Gemeinsam Klasse sein“ ist ein Schulprojekt, welches zum Ziel hat über Mobbing und Cybermobbing aufzuklären und einen respektvollen Umgang innerhalb der Schulfamilie zu fördern. Es versetzt Schulen in die Lage gezielt und präventiv gegen Mobbing und Cybermobbing vorzugehen und richtet sich vor allem an die Jahrgangsstufen 5 - 7.

Die Lehrkräfte oder auch Schulsozialpädagoginnen bzw. Schulsozialpädagogen werden zunächst entsprechend geschult und erhalten anschließend einen Zugangscode für die Online-Plattform, die das Kernelement des Projekts bildet und alle Materialien zum Download anbietet. Darüber hinaus gibt es auf der Plattform verschiedene Schulungsfilme, die die Lehrkräfte bei der Umsetzung und Kommunikation des Projekts unterstützen. Auch liefert die Plattform weiterführende Hinweise für Schulen, zum Beispiel zu den Themen Mobbing-Intervention, Einbeziehung der Elternschaft sowie Tipps zur Weiterarbeit und Sicherung der Nachhaltigkeit.

Über [→ E-Mail](#)

<https://www.km.bayern.demailto:gegen.mobbing%40schulberatung-unterfranken.de?subject=E-Mail> können Sie mit den Koordinatorinnen zur [→ Mobbingprävention](#)

<https://www.km.bayern.dehttps://www.km.bayern.de/staatliche-schulberatungsstellen/unterfranken/ansprechpersonen#mit-mut-gegen-mobbing> in Kontakt treten.

Die Anmeldung erfolgt über folgenden Kurzantrag:



Kurzantrag

</download/4-23-12/Kurzantrag-f%C3%BCr-Gemeinsam-Klasse-sein.jpg>

Dienstbesprechungen für Beratungslehrerinnen und Beratungslehrer

Die schulartspezifischen Dienstbesprechungen finden im Laufe des zweiten Halbjahres 2025/2026 statt.

Dienstbesprechungen für Schulpsychologinnen und Schulpsychologen

Die schulartspezifischen Dienstbesprechungen finden im Laufe des zweiten Halbjahres 2025/2026 statt.

Datenschutz

Bei Anfragen per E-Mail kann der Datenschutz nicht in gleicher Weise zugesichert werden wie bei telefonischen oder postalischen Anfragen.

Zuständige Datenschutzbeauftragte bzw. zuständiger Datenschutzbeauftragter für die Schulberatungsstelle ist die Datenschutzbeauftragte bzw. der Datenschutzbeauftragte des

[Wirsberg-Gymnasiums](http://www.wirsberg-gymnasium.de/index.php/de/?id=567) <http://www.wirsberg-gymnasium.de/index.php/de/?id=567>

(Schule der Dienststelle der Ministerialbeauftragten).

→ Interner Bereich

Ansprechpersonen

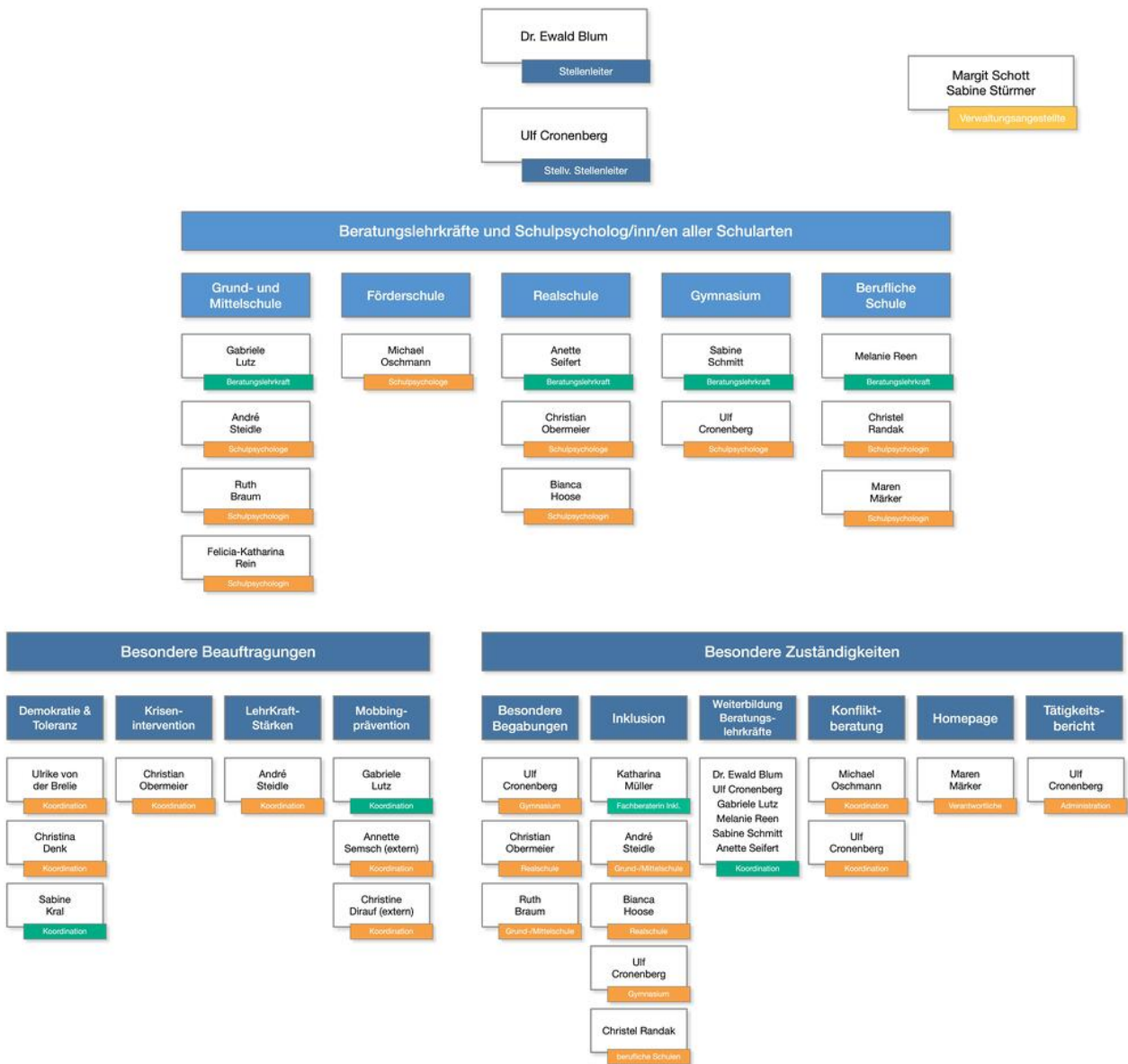

Organigramm ©Ulf Cronenberg

Leitung der Staatlichen Schulberatungsstelle für Unterfranken

Dr. Ewald Blum, Leiter der Staatlichen Schulberatungsstelle

Dr. Ewald Blum

Leiter der Staatlichen Schulberatungsstelle Unterfranken

Ludwigkai 4
97072 Würzburg

Telefon: [0931 260775-0](tel:09312607750)

Fax: 0931 260775-121

E-Mail: ewald.blum@schulberatung-unterfranken.de

Web:

[Kontakt als vCard speichern](#)

Ulf Cronenberg, stellvertretender Leiter**StD Ulf Cronenberg**

stellvertretender Leiter

Ludwigkai 4
97072 Würzburg

Telefon: [0931 260775-520](tel:0931260775520)

Fax: 0931 260775-521

E-Mail: ulf.cronenberg@schulberatung-unterfranken.de

Web:

Erreichbarkeit

Montag 8:15 Uhr - 09:00 Uhr

Mittwoch 12:00 Uhr - 12:30 Uhr

[Kontakt als vCard speichern](#)

Sekretariat

Margit Schott, Verwaltungsangestellte

Margit Schott

Verwaltungsangestellte

Ludwigkai 4
97072 WürzburgTelefon: [0931 260775-120](tel:0931260775120)

Fax: 0931 260775-121

E-Mail: margit.schott@schulberatung-unterfranken.de

Web:

[Kontakt als vCard speichern](#)**Sabine Stürmer, Verwaltungsangestellte****Sabine Stürmer**

Verwaltungsangestellte

Ludwigkai 4
97072 WürzburgTelefon: [0931 260775-130](tel:0931260775130)

Fax: 0931 260775-131

E-Mail: sabine.stuermer@schulberatung-unterfranken.de

Web:

[Kontakt als vCard speichern](#)

Ansprechpersonen für Grund- und Mittelschulen

Zentrale Beratungslehrerin Gabriele Lutz

BRin Gabriele Lutz

Ludwigkai 4
97072 Würzburg

Telefon: [0931 260775-310](tel:0931260775310)

Fax: 0931 260775-311

E-Mail: gabriele.lutz@schulberatung-unterfranken.de

Web:

Erreichbarkeit

Mittwoch 10:30 Uhr - 12:00 Uhr

Donnerstag 14:00 Uhr - 15:30 Uhr

[Kontakt als vCard speichern](#)

Zentraler Schulpsychologe André Steidle

Dipl.-Psych, BR André Steidle

Ludwigkai 4
97072 Würzburg

Telefon: [0931 260775-320](tel:0931260775320)

Fax: 0931 260775-321

E-Mail: andre.steidle@schulberatung-unterfranken.de

Web:

Erreichbarkeit

Montag 09:00 Uhr - 10:00 Uhr

Dienstag 11:00 Uhr - 12:00 Uhr

Mittwoch 11:00 Uhr - 12:00 Uhr

Donnerstag 14:00 Uhr - 15:00 Uhr

[Kontakt als vCard speichern](#)

Schulpsychologin Ruth Braum

BRin Ruth Braum

Ludwigkai 4
97072 Würzburg

Telefon: [0931 260775-340](tel:0931260775340)

Fax: 0931 260775-341

E-Mail: ruth.braum@schulberatung-unterfranken.de

Web:

Erreichbarkeit

Freitag 11:00 Uhr - 12:00 Uhr

[Kontakt als vCard speichern](#)

Schulpsychologin Felicia-Katharina Rein

Lin Felicia-Katharina Rein

Ludwigkai 4
97072 Würzburg

Telefon: [0931 260775-330](tel:0931260775330)

Fax: 0931 260775-331

E-Mail: felicia.rein@schulberatung-unterfranken.de

Web:

[Kontakt als vCard speichern](#)

Ansprechpersonen für Förderschulen

Zentraler Schulpsychologe Michael Oschmann

BR Michael Oschmann

Ludwigkai 4
97072 Würzburg

Telefon: [0931 260775-210](tel:0931260775210)

Fax: 0931 260775-211

E-Mail: michael.oschmann@schulberatung-unterfranken.de

Web:

Erreichbarkeit

Montag 08:00 Uhr - 10:00 Uhr

Freitag 08:00 Uhr - 10:00 Uhr

[Kontakt als vCard speichern](#)

Ansprechpersonen für Realschulen

Zentrale Beratungslehrerin Anette Seifert

BerRin Anette Seifert

Ludwigkai 4
97072 Würzburg

Telefon: [0931 260775-410](tel:0931260775410)

Fax: 0931 260775-411

E-Mail: anette.seifert@schulberatung-unterfranken.de

Web:

Erreichbarkeit

Mittwoch 11:00 Uhr - 12:00 Uhr

Donnerstag 14:00 Uhr - 15:00 Uhr

Freitag 11:00 Uhr - 12:00 Uhr

[Kontakt als vCard speichern](#)

Schulpsychologin Bianca Hoose

StRin Bianca Hoose

Ludwigkai 4
97072 Würzburg

Telefon: [0931 260775-420](tel:0931260775420)

Fax: 0931 260775-421

E-Mail: bianca.hoose@schulberatung-unterfranken.de

Web:

Erreichbarkeit

Mittwoch: 10:30 Uhr - 11:30 Uhr

[Kontakt als vCard speichern](#)

Zentraler Schulpsychologe Christian Obermeier

BerR Christian Obermeier

Ludwigkai 4
97072 Würzburg

Telefon: [0931 260775-430](tel:0931260775430)

Fax: 0931 260775-431

E-Mail: christian.obermeier@schulberatung-unterfranken.de

Web:

Erreichbarkeit

Mittwoch 10:30 Uhr - 11:30 Uhr

[Kontakt als vCard speichern](#)

Regionalkoordinator KIBBS Unterfranken

[→Im schulischen Krisenfall](#)

Ansprechpersonen für Gymnasien

Zentrale Beratungslehrerin Sabine Schmitt

StDin Sabine Schmitt

Ludwigkai 4
97072 Würzburg

Telefon: [0931 260775-510](tel:0931260775510)

Fax: 0931 260775-511

E-Mail: sabine.schmitt@schulberatung-unterfranken.de

Web:

Erreichbarkeit

Dienstag 14:00 Uhr - 15:00 Uhr

Donnerstag 11:00 Uhr - 12:00 Uhr

[Kontakt als vCard speichern](#)

Zentraler Schulpsychologe Ulf Cronenberg

StD Ulf Cronenberg

stellvertretender Leiter

Ludwigkai 4
97072 Würzburg

Telefon: [0931 260775-520](tel:0931260775520)

Fax: 0931 260775-521

E-Mail: ulf.cronenberg@schulberatung-unterfranken.de

Web:

Erreichbarkeit

Montag 8:15 Uhr - 09:00 Uhr

Mittwoch 12:00 Uhr - 12:30 Uhr

[Kontakt als vCard speichern](#)

Ansprechpersonen für berufliche Schulen

Zentrale Beratungslehrerin Melanie Reen

OStRin Melanie Reen

Ludwigkai 4
97072 Würzburg

Telefon: [0931 260775-610](tel:0931260775610)

Fax: 0931 260775-611

E-Mail: melanie.reen@schulberatung-unterfranken.de

Web:

Erreichbarkeit

Mittwoch 11:00 Uhr - 12:00 Uhr

Donnerstag 13:30 Uhr - 15:00 Uhr

[Kontakt als vCard speichern](#)

Zentrale Schulpsychologin Maren Märker

OStRin Maren Märker

Ludwigkai 4
97076 Würzburg

Telefon: [0931 260775-620](tel:0931260775620)

Fax: 0931 260775-621

E-Mail: maren.maerker@schulberatung-unterfranken.de

Web:

Erreichbarkeit

Mittwoch 11:00 Uhr - 12:00 Uhr

Donnerstag 14:30 Uhr - 15:30 Uhr

[Kontakt als vCard speichern](#)

Zentrale Schulpsychologin Christel Randak

StDin Christel Randak

Ludwigkai 4
97072 Würzburg

Telefon: [0931 260775-630](tel:0931260775630)

Fax: 0931 260775-631

E-Mail: christel.randak@schulberatung-unterfranken.de

Web:

Erreichbarkeit

Montag 09:00 Uhr - 10:00 Uhr

Donnerstag 13:30 Uhr - 14:30 Uhr

[Kontakt als vCard speichern](#)

Ansprechpersonen an den Schulen

Beratungslehrerinnen und Beratungslehrer



Beratungslehrerinnen und Beratungslehrer an Grund- und Mittelschulen

/download/4-26-01/3_BLK_GS_MS_SJ_25_26-07.01.2026.jpg



Beratungslehrerinnen und Beratungslehrer an Realschulen

/download/4-25-10/1_BLK_RS_SJ_25_26_16.10.2025.jpg



Beratungslehrerinnen und Beratungslehrer an Wirtschaftsschulen

/download/4-25-10/1_BLK_WiS_SJ_25_26_30.10.2025.jpg



Beratungslehrerinnen und Beratungslehrer an Gymnasien

/download/4-25-10/1_BLK_GYM_SJ_25_26_20.10.2025.jpg



Beratungslehrerinnen und Beratungslehrer an Fach- und Berufsoberschulen

/download/4-25-10/1_BLK_FOS_BOS_SJ_25_26_30.10.2025.jpg



Beratungslehrerinnen und Beratungslehrer an Berufsschulen

/download/4-25-12/2_BLK_BS_SJ_25_26_09.12.2025.jpg

Schulpsychologinnen und Schulpsychologen



Schulpsychologinnen und Schulpsychologen an Grund- und Mittelschulen

/download/4-26-01/3_Sprechzeiten_SP_GS_MS_2025_26-05.01.2026.jpg



Schulpsychologinnen und Schulpsychologen an Förderschulen

/download/4-25-10/1_Sprechzeiten_SP_FoeS_2025_26-01.10.2025.jpg



Schulpsychologinnen und Schulpsychologen an Realschulen

/download/4-25-12/2_Sprechzeiten_SP_RS_2025_26-25.11.2025.jpg



Schulpsychologinnen und Schulpsychologen an Wirtschaftsschulen

/download/4-25-10/1_Sprechzeiten_SP_WiS_2025_26-01.10.2025.jpg



Schulpsychologinnen und Schulpsychologen an Gymnasien

/download/4-25-10/1_Sprechzeiten_SP_Gym_2025_26-01.10.2025.jpg



Schulpsychologinnen und Schulpsychologen an beruflichen Schulen

/download/4-25-12/3_Sprechzeiten_SP_BS_2025_26-09.12.2025.jpg

Besondere Aufgabenfelder

Besondere Begabungen

Regionale Ansprechpersonen

- **Realschule:** Birgit Oppmann, Schulpsychologin an der Realschule Marktheidenfeld, 09391 9182-20



- **Gymnasium:** [Kompetenzzentrum für Begabtenförderung](https://www.deutschhaus.de/schulprofil/kompetenzzentrum/)
<https://www.deutschhaus.de/schulprofil/kompetenzzentrum/> am Deutschhaus-Gymnasium Würzburg

Schülerinnen und Schüler mit besonderer Begabung können sich an der Schule vor Ort beraten lassen ©monkeybusinessimages – istock.com

- **Berufliche Schulen:** Carmen Bunte, Schulpsychologin an der Staatlichen Fach- und Berufsoberschule Bad Neustadt, 09771 6886205

Ansprechpersonen an der Staatlichen Schulberatungsstelle

- **Ruth Braum**, Schulpsychologin für Grund und Mittelschulen: Über [→ E-Mail](mailto:ruth.braum@schulberatung-unterfranken.de)
<https://www.km.bayern.demailto:ruth.braum%40schulberatung-unterfranken.de> können Sie mit Frau Braum Kontakt aufnehmen.
- **Christian Obermeier**, Zentraler Schulpsychologe für Realschulen: Über [→ E-Mail](mailto:christian.obermeier@schulberatung-unterfranken.de)
<https://www.km.bayern.demailto:christian.obermeier%40schulberatung-unterfranken.de> können Sie mit Herrn Obermeier Kontakt aufnehmen.
- **Ulf Cronenberg**, Zentraler Schulpsychologe für Gymnasien: Über [→ E-Mail](mailto:ulf.cronenberg@schulberatung-unterfranken.de)
<https://www.km.bayern.demailto:ulf.cronenberg%40schulberatung-unterfranken.de> können Sie mit Herrn Cronenberg Kontakt aufnehmen.

Weitere Informationen zum Thema [→ besondere Begabungen](#)

<https://www.km.bayern.dehttps://www.km.bayern.de/themen-und-anlaesse/besondere-begabungen> finden Sie auf der allgemeinen Seite zur Staatlichen Schulberatung.

Weiterführende Links

[🔗 Begabungspsychologische Beratungsstelle der Universität Würzburg](https://www.uni-wuerzburg.de/begabungsberatungsstelle/)
<https://www.uni-wuerzburg.de/begabungsberatungsstelle/>

[🔗 Begabtenförderprojekt Unitag](https://www.uni-wuerzburg.de/studium/unitag/)
<https://www.uni-wuerzburg.de/studium/unitag/>

[🔗 Begabtenförderprojekt Frühstudium](https://www.uni-wuerzburg.de/studium/fruehstudium/)
<https://www.uni-wuerzburg.de/studium/fruehstudium/>

Inklusion



Kinder und Jugendliche mit und ohne Förderbedarf lernen gemeinsam ©Andrey Popov – stock.adobe.com

Für **Beratungsanfragen zum Bereich Inklusion** stehen an den Schulen vor Ort die zuständigen Schulpsychologinnen und Schulpsychologen zur Verfügung, wobei zu beachten ist, dass Anträge auf Nachteilsausgleich und sonstige rechtliche Fragen in Zusammenhang mit Inklusion mit der zuständigen Schulleitung zu klären sind.

An **Gymnasien** kann außerdem mit den dort benannten Ansprechpartnerinnen und Ansprechpartnern für Inklusion Kontakt aufgenommen werden. Für **Grund- und Mittelschulen** gibt es die Inklusionsberatung an den Schulämtern.

Ansprechpersonen an der Staatlichen Schulberatungsstelle

- **Katharina Müller**, Fachberaterin Inklusion: Frau Müller steht als schulübergreifende Ansprechpartnerin für die verschiedenen Förderschwerpunkten zur Verfügung. Darüber hinaus begutachtet sie bei Bedarf Schülerinnen und Schüler mit dem Förderschwerpunkt emotional-soziale Entwicklung. Über [→ E-Mail](mailto:katharina.mueller%40schulberatung-unterfranken.de) <https://www.km.bayern.demailto:katharina.mueller%40schulberatung-unterfranken.de> oder telefonisch unter **0931 260775-220** können Sie mit Frau Müller Kontakt aufnehmen.
- **André Steidle**, Zentraler Schulpsychologe für Grund- und Mittelschulen: Über [→ E-Mail](mailto:andre.steidle%40schulberatung-unterfranken.de) <https://www.km.bayern.demailto:andre.steidle%40schulberatung-unterfranken.de?subject=andre.steidle%40schulberatung-unterfranken.de> können Sie mit Herrn Steidle Kontakt aufnehmen.
- **Bianca Hoose**, Schulpsychologin für Realschule: Über [→ E-Mail](mailto:bianca.hoose%40schulberatung-unterfranken.de) <https://www.km.bayern.demailto:bianca.hoose%40schulberatung-unterfranken.de?subject=bianca.hoose%40schulberatung-unterfranken.de> können Sie mit Frau Hoose Kontakt aufnehmen.
- **Ulf Cronenberg**, Zentraler Schulpsychologe für Gymnasien: Über [→ E-Mail](mailto:ulf.cronenberg%40schulberatung-unterfranken.de) <https://www.km.bayern.demailto:ulf.cronenberg%40schulberatung-unterfranken.de?subject=ulf.cronenberg%40schulberatung-unterfranken.de> können Sie mit Herrn Cronenberg Kontakt aufnehmen.
- **Christel Randak**, Zentrale Schulpsychologin für berufliche Schulen: Über [→ E-Mail](mailto:christel.randak%40schulberatung-unterfranken.de) <https://www.km.bayern.demailto:christel.randak%40schulberatung-unterfranken.de?subject=christel.randak%40schulberatung-unterfranken.de> können Sie mit Frau Randak Kontakt aufnehmen.

Weitere Informationen zum Thema [→ Inklusion](#)

<https://www.km.bayern.dehttps://www.km.bayern.de/themen-und-anlaesse/inklusion>
finden Sie auf der allgemeinen Seite zur Staatlichen Schulberatung.

Regionale Ansprechpersonen in Unterfranken



Inklusionsberatung am Schulamt Würzburg

<https://www.schulamt-wuerzburg.de/beratung/beratungsangebot-inklusion>



Kontaktdaten der weiteren Schulämter

<https://www.km.bayern.de/ministerium/institutionen/staatliche-schulaemter>

Migration



Beraterinnen und Berater für Grund- und Mittelschulen im Schuljahr 2025/26

/download/4-25-10/Berater_Migration_Ufr_2025-26.jpg

Mit Mut gegen Mobbing

Für Beratungsanfragen zum Bereich Mobbing und Cyber-Mobbing stehen Ihnen **vor Ort die zuständigen Schulpsychologinnen und Schulpsychologen sowie Beratungslehrkräfte** zur Verfügung.

Weitere Informationen zum Thema → [Mobbing und Cybermobbing](#)

<https://www.km.bayern.de><https://www.km.bayern.de/themen-und-anlaesse/mobbing-und-cybermobbing> finden Sie auf der allgemeinen Seite zur Staatlichen Schulberatung.



Als Folge von Mobbing ziehen sich Kinder und Jugendliche häufig zurück ©Roman Bodnarchuk – stock.adobe.com

Koordinatorinnen Mobbingprävention

Sie können über → **E-Mail**

<https://www.km.bayern.demailto:gegen.mobbing%40schulberatung-unterfranken.de> mit den Koordinatorinnen in Kontakt treten.

Gymnasium / Realschule / Berufliche Schulen: Christine Dirauf, Balthasar-Neumann-Gymnasium, Oberländer Str. 29, 97828 Marktheidenfeld, Tel. 09391 8106137

Grund- und Mittelschule / Förderschule, Unterfranken-Ost: Gabriele Lutz, Staatliche Schulberatungsstelle für Unterfranken, Ludwigkai 4, 97072 Würzburg, Tel. 0931 260775-310

Grund- und Mittelschule / Förderschule, Unterfranken-West: Annette Semsch, Schulamt Miltenberg, Fährweg 35, 63897 Miltenberg, Tel. 09371 501-538



Multiplikatorinnen und Multiplikatoren im Schuljahr 2025/26

</download/4-25-10/Gesamtliste-Multis-Stand-06.10.2025.jpg>

Krisenintervention

In schulischen Krisenfällen ist Herr Obermeier, Regionalkoordinator KIBBS Unterfranken, montags bis donnerstags von 07:30 Uhr bis 16:00 Uhr und freitags von 07:30 Uhr bis 13:00 Uhr unter **0931 260775-700** telefonisch erreichbar.

Zudem können Sie über → [E-Mail](#)

<https://www.km.bayern.demailto:christian.obermeier%40kibbs.de?subject=christian.obermeier%40kibbs.de> mit Herrn Obermeier in Kontakt treten.

Weitere Informationen zum Thema → [Krisenintervention](#)

<https://www.km.bayern.dehttps://www.km.bayern.de/themen-und-anlaesse/krisenintervention> finden Sie auf der allgemeinen Seite zur Staatlichen Schulberatung.

Krisendienst Bayern: 0800 655-3000

Außerhalb der oben genannten Zeiten und in den Ferien stehen Ihnen bei persönlichen oder familiären Krisen die Krisendienste Bayern zur Verfügung. Diese sind ein psychosoziales Beratungs- und Hilfeangebot für die Bürgerinnen und Bürger Bayerns. Unter der **kostenlosen Rufnummer 0800 655-3000** erhalten Menschen in seelischen Krisen, Mitbetroffene und Angehörige qualifizierte Beratung und Unterstützung. Auch Fachstellen können sich an den Krisendienst wenden. **Der Krisendienst ist rund um die Uhr für Sie da.** Nähere Informationen finden Sie auf der Seite des [🔗 Krisendienstes Bayern](https://www.krisendienste.bayern/) .

Demokratie & Toleranz



Vielfalt schätzen - Miteinander leben ©Prostock-studio – stock.adobe.com

Die **Regionalbeauftragten** für Demokratie und Toleranz (**Ulrike von der Brelie, Christina Denk und Sabine Kral**) haben sich auf diese Thematik spezialisiert und bieten Ihnen auch kurzfristig und kostenlos Unterstützung an.

Eine Kontaktaufnahme ist per → [E-Mail](#)

<https://www.km.bayern.demailto:demokratie.toleranz%40schulberatung-unterfranken.de>

oder Telefon möglich:

Telefon: 0931 260775-800

Weitere Informationen zum Thema → [Demokratie und Toleranz](#)

<https://www.km.bayern.dehttps://www.km.bayern.de/themen-und-anlaesse/demokratie-und-toleranz-extremismuspraevention> finden Sie auf der allgemeinen Seite zur Staatlichen Schulberatung.

Informationen und Unterstützungsangebote für Lehrerinnen und Lehrer

Vielleicht ist Ihre Klasse betroffen oder sogar der Schulfrieden insgesamt gestört.



Fragebogen zu demokratiefeindlichen Einstellungen

</download/4-23-12/Unterfranken-Fragebogen-zu-demokratiefeindlichen-Einstellungen.jpg>



Berichtsbogen demokratiefeindlicher Vorfall

</download/4-23-12/Unterfranken-Berichtsbogen-demokratiefeindlicher-Vorfall.jpg>

LehrKraftStärken

Angebote des Teams:

- Kollegiale Fallberatung
- Supervision
- Coaching
- Fortbildungen
- Beratung

Weiterführende Informationen zu → [LehrKraftStärken](#)

<https://www.km.bayern.dehttps://www.km.bayern.de/themen-und-anlaesse/lehrkraftstaerken> finden Sie auf den allgemeinen Seiten der Staatlichen Schulberatung.

Ansprechpersonen an der Staatlichen Schulberatungsstelle

- **André Steidle** (Regionalbeauftragter für LehrKraftStärken): Über [→ E-Mail](#)
<https://www.km.bayern.demailto:andre.steidle%40schulberatung-unterfranken.de?subject=andre.steidle%40schulberatung-unterfranken.de>
können Sie mit Herrn Steidle Kontakt aufnehmen.
- **Ulf Cronenberg** (Ansprechpartner für Coaching- und Supervisionsangebote an Schulleiterinnen und Schulleiter / Konrektorinnen und Konrektoren / Mitglieder der erweiterten Schulleitung): Über [→ E-Mail](#)
<https://www.km.bayern.demailto:ulf.cronenberg%40schulberatung-unterfranken.de?subject=ulf.cronenberg%40schulberatung-unterfranken.de>
können Sie mit Herrn Cronenberg Kontakt aufnehmen.



LehrKraftStärken-Team: Schulpsychologinnen und Schulpsychologen für das Schuljahr 2025/26

</download/4-25-10/LehrKraftSt%C3%A4rken-SP-Stand-07.10.2025.jpg>



Supervisorinnen und Supervisoren im Schuljahr 2025/26

</download/4-25-10/Homepage-SV-Oktober-2025-%28Stand-07.10.%29.jpg>



LehrKraftStärken-Team: Beratungslehrkräfte Schuljahr 2025/26

/download/4-26-01/Liste-KFB-Team-2025_26.jpg

MindMatters

MindMatters ist ein bundesweites, wissenschaftlich begleitetes und in der Praxis erprobtes Programm zur Förderung der psychischen Gesundheit in der Schule. Es basiert auf dem Konzept der "**Guten gesunden Schule**". Mit den im Fachunterricht einsetzbaren Unterrichtsmodulen hilft MindMatters Schulen dabei, das Wohlbefinden und die psychische Gesundheit von Lernenden sowie von Lehrkräften zu fördern. Die teilnehmenden Schulen am Programm „Gute gesunde Schule“ finden auf der

[🔗 Homepage von MindMatters](https://mindmatters-schule.de/home.html) <https://mindmatters-schule.de/home.html> nähere

Informationen. Ferner steht Ihnen der Sprecher des Multiplikatorenteams Herr Florian Huth, Beratungslehrer an der Realschule Dettelbach, per [→ E-Mail](#)

<https://www.km.bayern.demailto:hh%40rs-dettelbach.de> zur Verfügung.

Weiterbildung zur Beratungslehrkraft

Informationen zur Weiterbildung zur Beratungslehrerin / zum Beratungslehrer finden Sie an

der [Akademie für Lehrerfortbildung und Personalführung Dillingen](#)

<https://alp.dillingen.de/lehrerfortbildung/weiterbildungslehrgaenge/beratungslehrkraft/>

Für Fragen zur Weiterbildung zur Beratungslehrkraft stehen Ihnen folgende Personen von der Staatlichen Schulberatungsstelle zur Verfügung:

- **Grund-, Mittel- und Förderschule:** BerRin Gabriele Lutz: Über [→ E-Mail](#)
<https://www.km.bayern.demailto:gabriele.lutz@schulberatung-unterfranken.de> können Sie mit Frau Lutz Kontakt aufnehmen.
- **Realschule:** BerRin Anette Seifert: Über [→ E-Mail](#)
<https://www.km.bayern.demailto:anette.seifert@schulberatung-unterfranken.de> können Sie mit Frau Seifert Kontakt aufnehmen.
- **Gymnasium:** StDin Sabine Schmitt: Über [→ E-Mail](#)
<https://www.km.bayern.demailto:sabine.schmitt%40schulberatung-unterfranken.de> können Sie mit Frau Schmitt Kontakt aufnehmen.
- **Berufliche Schulen:** OStRin Melanie Reen: Über [→ E-Mail](#)
<https://www.km.bayern.demailto:melanie.reen@schulberatung-unterfranken.de> können Sie mit Frau Reen Kontakt aufnehmen.

Regionale Angebote

Wir bieten eine Vielzahl an Fortbildungsmöglichkeiten. Über den folgenden Link können Sie sich einen Überblick über die aktuellen Angebote verschaffen:



Aktuelle Fortbildungen

Alle Angebote der Staatlichen Schulberatungsstelle für Unterfranken auf fibs
<https://fibs.alp.dillingen.de/?org=A466>

Wir freuen uns über Ihr Interesse und Ihre Teilnahme!



Fortbildungsraum an der Staatlichen Schulberatungsstelle für Unterfranken ©Ewald Blum

